

1. Position du secteur en 2016

	Chiffre d'affaires*	Investissements*	Emploi** (Postes de travail)	Masse salariale*	Nombre d'employeurs**	Exportations*	Importations*
Food	44.442,4	1.231,2	79.552	2.450,3	4.207	22.223,2	16.664,0
Beverages	5.613,0	408,1	9.729	433,3	154	2.565,2	2.381,2
Food & Bev.	50.055,4	1.639,3	89.281	2.883,6	4.361	24.788,5	19.045,2

* En millions d'euros

** En unité

2. Chiffre d'affaires (en millions d'euros ou en indice si les données sont confidentielles)

	2010	2011	2012	2013	2014	2015	2016
Bruxelles(i)	100,0	104,5	146,9	149,3	140,9	137,5	141,6
Flandre (i)	100,0	104,6	108,6	122,1	122,6	125,3	128,6
Wallonie (i)	100,0	103,5	102,8	103,8	121,6	120,0	126,0
Total*	38.299,2	40.223,2	41.639,4	47.392,4	48.025,6	48.560,4	50.055,5

Source : Statbel (selon les déclarations TVA)

* Total = 3 régions + Etranger

(i) = indice (2010 = 100) (données confidentielles)

3. Investissements (en millions d'euros ou en indice si les données sont confidentielles)

	2010	2011	2012	2013	2014	2015	2016
Bruxelles(i)	100,0	113,5	112,1	94,5	113,7	113,8	144,4
Flandre (i)	100,0	117,0	137,6	121,5	129,0	144,8	161,5
Wallonie (i)	100,0	114,0	116,8	112,7	148,8	175,1	191,8
Total*	978,7	1.138,1	1.295,3	1.161,9	1.299,5	1.471,2	1.639,3

Source : Statbel (selon les déclarations TVA)

* Total = 3 régions + Etranger

(i) = indice (2010 = 100) (données confidentielles)

4. Emploi (en postes de travail - en unité)

	2010	2011	2012	2013	2014	2015	2016
Bruxelles	3.363	3.521	3.561	3.412	3.905	3.930	3.917
Flandre	66.548	66.522	66.541	66.314	65.469	65.119	65.191
Wallonie	18.800	18.967	19.050	19.191	19.088	19.376	20.174
Total	90.721	89.010	89.152	88.918	88.461	88.425	89.281

Source : ONSS

5. Masse salariale (en millions d'euros)

	2010	2011	2012	2013	2014	2015	2016
Bruxelles	79,8	88,8	92,4	95,2	121,0	118,2	116,3
Flandre	1.891,1	1.942,6	2.025,7	2.110,7	2.122,1	2.155,2	2.200,9
Wallonie	460,3	479,4	501,2	519,6	525,8	539,4	566,4
Total	2.431,3	2.510,8	2.619,4	2.725,5	2.769,0	2.812,8	2.883,6

Source : ONSS

6. Nombre d'employeurs (en unité)

	2010	2011	2012	2013	2014	2015	2016
Bruxelles	303	306	300	286	292	295	302
Flandre	3.315	3.210	3.118	3.020	2.921	2.839	2.784
Wallonie	1.397	1.371	1.328	1.305	1.293	1.280	1.275
Total	5.015	4.886	4.746	4.610	4.507	4.414	4.361

Source : ONSS

7. Synthèse de la balance commerciale (en millions d'euros)

	2013	2014	2015	2016
Exportations				
INTRA-UE28	20.050,2	19.806,8	20.321,6	20.863,0
EXTRA-UE28	3.295,0	3.638,6	3.728,8	3.925,5
TOTAL	23.345,2	23.445,4	24.050,3	24.788,5
Importations				
INTRA-UE28	15.940,7	16.310,0	16.299,7	17.115,6
EXTRA-UE28	1.723,5	1.796,3	1.919,6	1.929,7
TOTAL	17.664,2	18.106,3	18.219,3	19.045,2
Solde				
INTRA-UE28	4.109,5	3.496,8	4.021,9	3.747,4
EXTRA-UE28	1.571,5	1.842,3	1.809,2	1.995,8
TOTAL	5.681,0	5.339,1	5.831,1	5.743,2

Le concept national reprend uniquement les opérations d'importations et d'exportations dans lesquelles une entreprise résidente est contrepartie.

Source: Institut des Comptes Nationaux

Concept national

Balance commerciale (en millions d'euros)

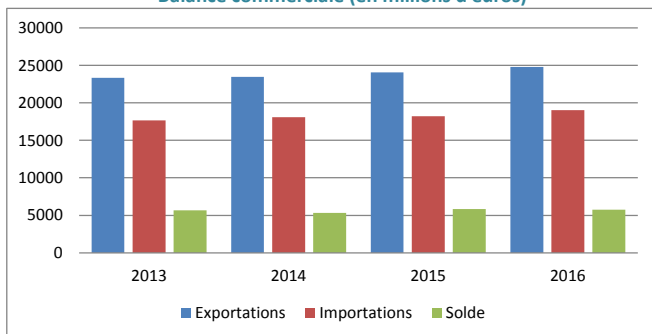

Indice des exportations en valeur et en volume (2014=100)

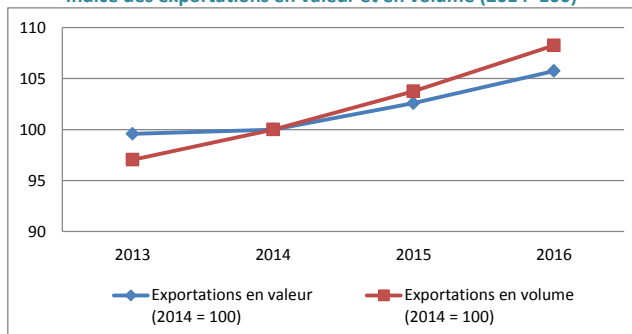

8. Principaux partenaires commerciaux en 2016

Exportations			Importations		
Pays	En millions €	Part relative	Pays	En millions €	Part relative
France	5.282,1	21,3%	Pays-Bas	5.990,2	31,5%
Pays-Bas	5.014,3	20,2%	France	4.979,7	26,1%
Allemagne	3.216,5	13,0%	Allemagne	2.482,3	13,0%
Royaume-Uni	2.252,0	9,1%	Italie	790,6	4,2%
Italie	961,2	3,9%	Espagne	629,9	3,3%
Luxembourg	696,5	2,8%	Royaume-Uni	616,0	3,2%
Espagne	646,6	2,6%	Pologne	311,5	1,6%
États-Unis	633,6	2,6%	Brésil	303,9	1,6%
Pologne	574,8	2,3%	Irlande	251,7	1,3%
Suède	379,9	1,5%	États-Unis	169,1	0,9%
Autres	5.130,9	20,7%	Autres	2.520,2	13,2%

Source: Institut des Comptes Nationaux

Concept national

Taux de pénétration des importations

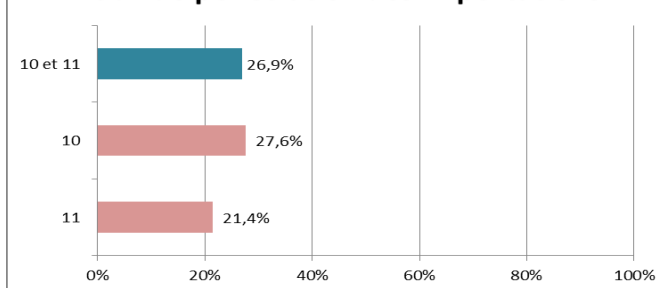

Un taux de pénétration élevé signale une exposition importante du secteur à la concurrence étrangère. (Période 2010-2014)

Exportations 2016

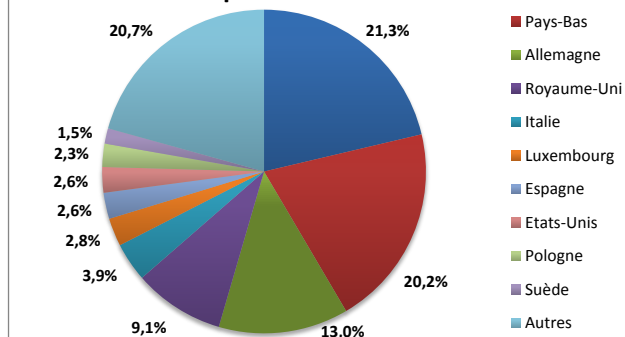

9. Tableau de synthèse (en millions d'euros sauf indication contraire)

	2014	2015	2016	Evolution annuelle*	Evolution entre 2015 et 2016
Chiffre d'affaires	48.025,6	48.560,4	50.055,5	2,1%	3,1%
Investissements	1.299,5	1.471,2	1.639,3	12,3%	11,4%
Emploi**	88.460,8	88.424,5	89.281,3	0,5%	1,0%
Masse salariale	2.769,0	2.812,8	2.883,6	2,0%	2,5%
Employeurs**	4.506,8	4.414,3	4.360,8	-1,6%	-1,2%
Exportations	23.445,4	24.050,3	24.788,5	2,8%	3,1%
Importations	18.106,3	18.219,3	19.045,2	2,6%	4,5%

* Taux de croissance annuel moyen

** En unité

1. Position du secteur en 2016

	Chiffre d'affaires*	Investissements*	Emploi** (Postes de travail)	Masse salariale*	Nombre d'employeurs**	Exportations*	Importations*
Secteur	44.442,4	1.231,2	79.552	2.450,3	4.207	22.223,2	16.664,0
Food & Bev.	50.055,4	1.639,3	89.281	2.883,6	4.361	24.788,5	19.045,2
% Secteur	88,8%	75,1%	89,1%	84,97%	96,5%	89,7%	87,5%

* En millions d'euros ** En unité

2. Chiffre d'affaires (en millions d'euros ou en indice si les données sont confidentielles)

	2010	2011	2012	2013	2014	2015	2016
Bruxelles(i)	100,00	104,2	117,4	117,6	107,9	106,5	109,1
Flandre	28.070,3	29.216,9	30.428,9	34.440,6	34.398,9	35.099,2	35.958,1
Wallonie	5.551,2	5.707,1	5.837,0	5.916,9	6.957,5	6.918,9	7.088,0
Total*	34.122,4	35.548,1	36.930,4	42.504,9	42.843,6	43.359,7	44.442,4

Source : Statbel (selon les déclarations TVA)

* Total = 3 régions + Etranger

(i) = indice (2010 = 100) (données confidentielles)

3. Investissements (en millions d'euros ou en indice si les données sont confidentielles)

	2010	2011	2012	2013	2014	2015	2016
Bruxelles (i)	100,0	107,2	101,6	82,7	112,3	111,1	107,1
Flandre	624,5	713,7	873,4	754,8	775,9	809,9	897,1
Wallonie	166,5	181,1	194,5	184,3	263,2	294,5	305,0
Total*	818,4	924,0	1.095,6	961,6	1.069,6	1.134,6	1.231,2

Source : Statbel (selon les déclarations TVA)

* Total = 3 régions + Etranger

(i) = indice (2010 = 100) (données confidentielles)

4. Emploi (en postes de travail - en unité)

	2010	2011	2012	2013	2014	2015	2016
Bruxelles	3.360	3.517	3.556	3.405	3.894	3.915	3.896
Flandre	58.361	58.340	58.464	58.196	57.384	56.954	56.915
Wallonie	17.485	17.638	17.709	17.851	17.703	17.980	18.742
Total	79.205	79.495	79.728	79.453	78.981	78.849	79.552

Source : ONSS

5. Masse salariale (en millions d'euros)

	2010	2011	2012	2013	2014	2015	2016
Bruxelles	79,8	88,7	92,3	95,0	120,7	117,8	115,7
Flandre	1.578,3	1.623,1	1.699,3	1.770,0	1.776,2	1.798,8	1.820,3
Wallonie	417,8	434,7	455,4	472,7	476,8	488,0	514,3
Total	2.075,9	2.146,5	2.247,0	2.337,8	2.373,8	2.404,6	2.450,3

Source : ONSS

6. Nombre d'employeurs (en unité)

	2010	2011	2012	2013	2014	2015	2016
Bruxelles	301	304	298	284	290	293	297
Flandre	3.251	3.143	3.048	2.948	2.847	2.764	2.700
Wallonie	1.349	1.323	1.279	1.255	1.237	1.223	1.210
Total	4.901	4.770	4.625	4.486	4.375	4.279	4.207

Source : ONSS

7. Evolution du chiffre d'affaires et de l'emploi du secteur par rapport au total de l'industrie agroalimentaire

	2010	2011	2012	2013	2014	2015	2016
Chiffre d'affaires (en millions d'euros)							
Secteur	34.122,4	35.548,1	36.930,4	42.504,9	42.843,6	43.359,7	44.442,4
Food & Bev.	38.299,2	40.223,2	41.639,4	47.392,4	48.025,6	48.560,3	50.055,4
% Secteur	89,1%	88,4%	88,7%	89,7%	89,2%	89,3%	88,8%
Emploi (en unité)							
Secteur	79.205	79.495	79.728	79.453	78.981	78.849	79.552
Food & Bev.	88.711	89.010	89.152	88.918	88.461	88.425	89.281
% Secteur	89,3%	89,3%	89,4%	89,4%	89,3%	89,2%	89,1%

Sources : ONSS (emploi), Statbel (chiffre d'affaires)

8. Synthèse de la balance commerciale (en millions d'euros)

	2013	2014	2015	2016
Exportations				
INTRA-UE28	18.513,3	18.220,2	18.658,2	19.155,5
EXTRA-UE28	2.637,5	2.892,1	2.938,1	3.067,7
TOTAL	21.150,8	21.112,3	21.596,2	22.223,2
Importations				
INTRA-UE28	13.926,8	14.101,5	14.048,2	14.862,3
EXTRA-UE28	1.633,7	1.696,3	1.799,1	1.801,7
TOTAL	15.560,5	15.797,7	15.847,3	16.664,0
Solde				
INTRA-UE28	4.586,5	4.118,7	4.610,0	4.293,2
EXTRA-UE28	1.003,8	1.195,8	1.138,9	1.266,0
TOTAL	5.590,3	5.314,6	5.748,9	5.559,2

Le concept national reprend uniquement les opérations d'importations et d'exportations dans lesquelles une entreprise résidente est contrepartie.

Source: Institut des Comptes Nationaux

Concept national

Balance commerciale (en millions d'euros)



Indice des exportations en valeur et en volume (2014=100)

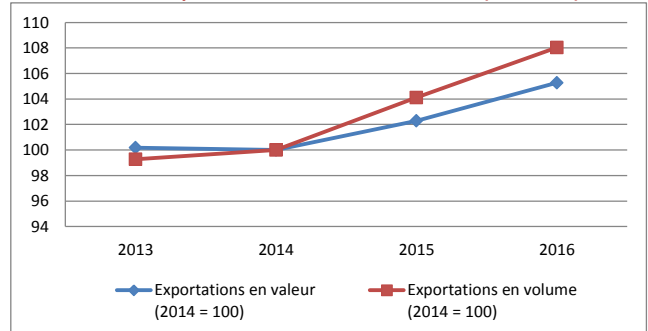

9. Principaux partenaires commerciaux en 2016

Exportations			Importations		
Pays	En millions €	Part relative	Pays	En millions €	Part relative
France	4.767,9	21,5%	Pays-Bas	5.657,3	33,9%
Pays-Bas	4.481,0	20,2%	France	3.906,8	23,4%
Allemagne	3.102,9	14,0%	Allemagne	2.229,2	13,4%
Royaume-Uni	2.132,2	9,6%	Italie	641,0	3,8%
Italie	891,6	4,0%	Royaume-Uni	521,2	3,1%
Espagne	608,3	2,7%	Espagne	496,6	3,0%
Pologne	564,9	2,5%	Pologne	307,3	1,8%
Luxembourg	503,2	2,3%	Brésil	303,6	1,8%
Etats-Unis	362,8	1,6%	Irlande	229,6	1,4%
Suède	359,8	1,6%	Danemark	153,2	0,9%
Autres	4.448,6	20,0%	Autres	2.218,0	13,3%

Source: Institut des Comptes Nationaux

Concept national

Taux de pénétration des importations

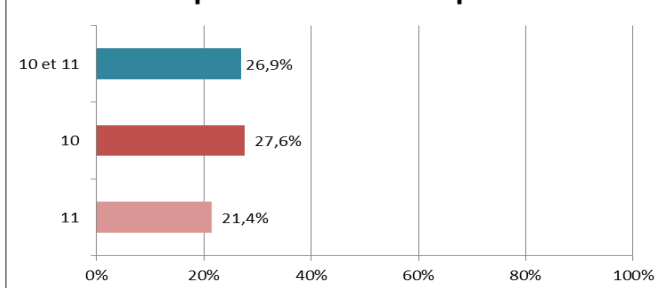

Un taux de pénétration élevé signale une exposition importante du secteur à la concurrence étrangère. (Période 2010-2014)

Exportations 2016

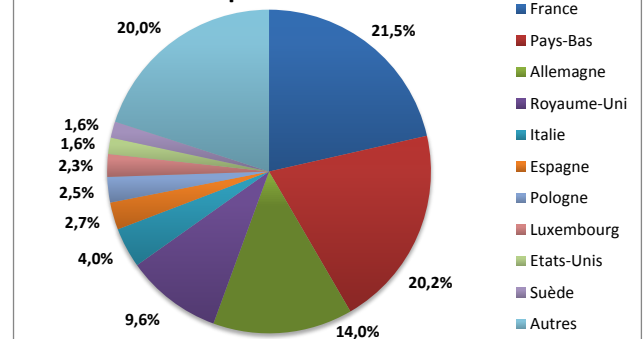

10. Tableau de synthèse (en millions d'euros sauf indication contraire)

	2014	2015	2016	Evolution annuelle*	Evolution entre 2015 et 2016
Chiffre d'affaires	42.843,6	43.359,7	44.442,4	1,8%	2,5%
Investissements	1.069,6	1.134,6	1.231,2	7,3%	8,5%
Emploi**	78.981	78.849	79.552	0,4%	0,9%
Masse salariale	2.373,8	2.404,6	2.450,3	1,6%	1,9%
Employeurs**	4.375	4.279	4.207	-1,9%	-1,7%
Exportations	21.112,3	21.596,2	22.223,2	2,6%	2,9%
Importations	15.797,7	15.847,3	16.664,0	2,7%	5,2%

* Taux de croissance annuel moyen

** En unité

**Transformation et conservation de la viande;
Préparation de produits à base de viande**

Nacecode: **10.1**

Année **2016**

1. Position du sous-secteur en 2016

	Chiffre d'affaires*	Investissements*	Emploi** (Postes de travail)	Masse salariale*	Nombre d'employeurs**	Exportations*	Importations*
Secteur	5.897,8	151,2	13.012	359,8	417	3.806,3	2.088,6
Food & Bev.	50.055,4	1.639,3	89.281	2.883,6	4.361	24.788,5	19.045,2
% Secteur	11,8%	9,2%	14,6%	12,5%	9,6%	15,4%	11,0%

* En millions d'euros

** En unité

2. Chiffre d'affaires (en millions d'euros ou en indice si les données sont confidentielles)

	2010	2011	2012	2013	2014	2015	2016
Bruxelles							
Flandre	4.834,4	5.165,8	5.127,1	5.068,0	5.064,3	5.006,2	4.664,9
Wallonie (i)	100,0	103,0	97,2	115,6	115,7	116,4	122,0
Total*	5.875,1	6.217,1	6.113,5	6.229,4	6.229,0	6.180,7	5.897,8

Source : Statbel (selon les déclarations TVA)

* Total = 3 régions + étranger

(i) = indice (2010 = 100) (données confidentielles)

3. Investissements (en millions d'euros ou en indice si les données sont confidentielles)

	2010	2011	2012	2013	2014	2015	2016
Bruxelles							
Flandre	118,1	119,3	100,1	100,3	110,1	113,4	120,7
Wallonie (i)	100,0	101,4	92,9	89,9	120,4	159,6	159,5
Total*	137,1	138,9	118,1	118,2	137,5	145,6	151,2

Source : Statbel (selon les déclarations TVA)

* Total = 3 régions + étranger

(i) = indice (2010 = 100) (données confidentielles)

4. Emploi (en postes de travail - en unité)

	2010	2011	2012	2013	2014	2015	2016
Bruxelles	256	271	296	238	272	396	423
Flandre	10.310	10.189	10.192	10.187	10.145	10.225	10.314
Wallonie	2.411	2.429	2.391	2.497	2.386	2.208	2.275
Total	12.977	12.889	12.878	12.922	12.803	12.828	13.012

Source : ONSS

5. Masse salariale (en millions d'euros)

	2010	2011	2012	2013	2014	2015	2016
Bruxelles	5,2	5,5	5,9	4,7	5,4	8,0	8,1
Flandre	258,1	263,0	272,5	282,4	280,7	285,8	291,5
Wallonie	57,7	59,3	59,7	63,2	60,4	57,8	60,2
Total	321,1	327,9	338,2	350,3	346,5	351,6	359,8

Source : ONSS

6. Nombre d'employeurs (en unité)

	2010	2011	2012	2013	2014	2015	2016
Bruxelles	23	27	26	23	24	26	27
Flandre	346	343	336	328	318	309	300
Wallonie	101	103	102	101	94	94	91
Total	471	473	464	452	436	429	417

Source : ONSS

7. Evolution du chiffre d'affaires et de l'emploi du sous-secteur par rapport au total de l'industrie agroalimentaire

	2010	2011	2012	2013	2014	2015	2016
Chiffre d'affaires (en millions d'euros)							
Secteur	5.875,1	6.217,1	6.113,5	6.229,4	6.229,0	6.180,7	5.897,8
Food & Bev.	38.299,2	40.223,2	41.639,4	47.392,4	48.025,6	48.560,3	50.055,4
% Secteur	15,3%	15,5%	14,7%	13,1%	13,0%	12,7%	11,8%
Emploi (en unité)							
Secteur	12.977	12.889	12.878	12.922	12.803	12.828	13.012
Food & Bev.	88.711	89.010	89.152	88.918	88.461	88.425	89.281
% Secteur	14,6%	14,5%	14,4%	14,5%	14,5%	14,5%	14,6%

Sources : ONSS (emploi), Statbel (chiffre d'affaires)

8. Synthèse de la balance commerciale (en millions d'euros)

	2013	2014	2015	2016
Exportations				
INTRA-UE28	3.691,9	3.562,0	3.590,8	3.593,5
EXTRA-UE28	211,3	192,0	196,7	212,8
TOTAL	3.903,1	3.754,0	3.787,5	3.806,3
Importations				
INTRA-UE28	1.827,7	1.872,5	1.877,2	1.935,7
EXTRA-UE28	176,8	170,3	188,0	152,9
TOTAL	2.004,5	2.042,8	2.065,2	2.088,6
Solde				
INTRA-UE28	1.864,2	1.689,5	1.713,6	1.657,8
EXTRA-UE28	34,5	21,7	8,7	59,9
TOTAL	1.898,6	1.711,2	1.722,2	1.717,7

Le concept national reprend uniquement les opérations d'importations et d'exportations dans lesquelles une entreprise résidente est contrepartie.

Source: Institut des Comptes Nationaux

Concept national

Balance commerciale (en millions d'euros)

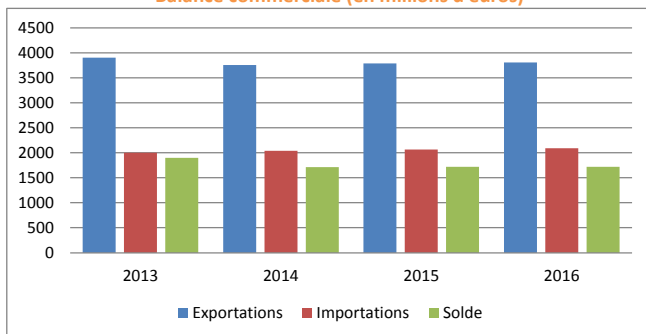

Indice des exportations en valeur et en volume (2014=100)

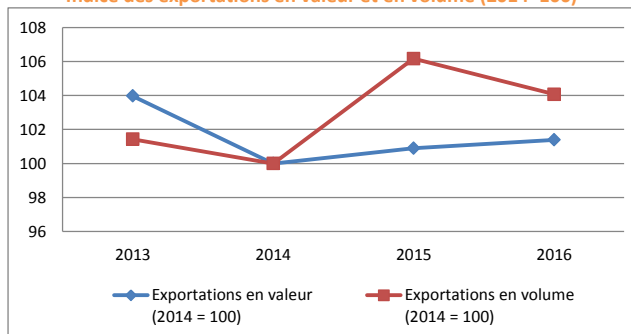

9. Principaux partenaires commerciaux en 2016

Exportations			Importations		
Pays	En millions €	Part relative	Pays	En millions €	Part relative
Pays-Bas	869,3	22,8%	Pays-Bas	631,9	30,3%
Allemagne	752,8	19,8%	France	455,0	21,8%
France	738,2	19,4%	Allemagne	268,1	12,8%
Pologne	314,2	8,3%	Italie	107,7	5,2%
Royaume-Uni	279,8	7,4%	Royaume-Uni	107,2	5,1%
Italie	167,6	4,4%	Espagne	100,3	4,8%
Luxembourg	110,8	2,9%	Irlande	97,8	4,7%
Espagne	68,4	1,8%	Pologne	63,5	3,0%
Rép. Tchèque	55,5	1,5%	Nouvelle-Zélande	42,2	2,0%
Chine	47,8	1,3%	Brésil	38,8	1,9%
Autres	401,9	10,6%	Autres	176,0	8,4%

Source: Institut des Comptes Nationaux

Concept national

Taux de pénétration des importations

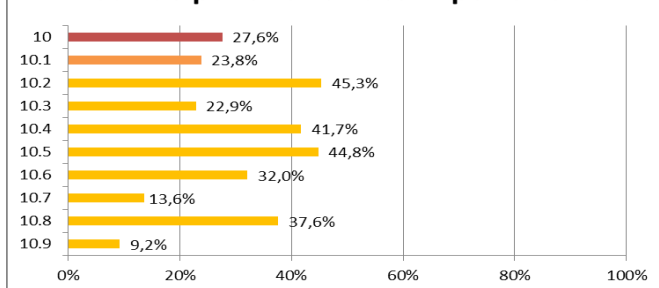

Un taux de pénétration élevé signale une exposition importante du secteur à la concurrence étrangère. (Période 2010-2014)

Exportations 2016

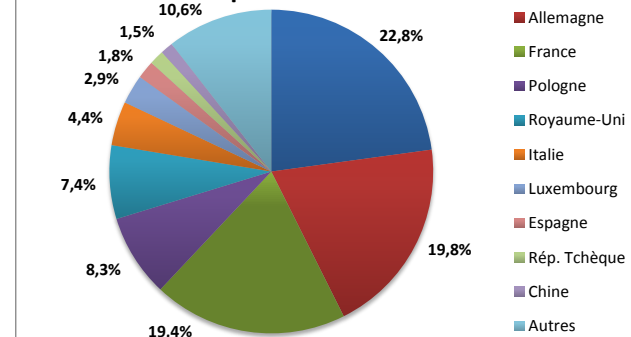

10. Tableau de synthèse (en millions d'euros sauf indication contraire)

	2014	2015	2016	Evolution annuelle*	Evolution entre 2015 et 2016
Chiffre d'affaires	6.229,0	6.180,7	5.897,8	-2,7%	-4,6%
Investissements	137,5	145,6	151,2	4,9%	3,9%
Emploi**	12.803	12.828	13.012	0,8%	1,4%
Masse salariale	346,5	351,6	359,8	1,9%	2,3%
Employeurs**	436	429	417	-2,1%	-2,8%
Exportations	3.754,0	3.787,5	3.806,3	0,7%	0,5%
Importations	2.042,8	2.065,2	2.088,6	1,1%	1,1%

* Taux de croissance annuel moyen

** En unité

Transformation et conservation de la viande de boucherie, à l'exclusion de la viande de volaille

Nacecode: **10.11**

Année **2016**

1. Position de la catégorie en 2016

	Chiffre d'affaires*	Investissements*	Emploi** (Postes de travail)	Masse salariale*	Nombre d'employeurs**	Exportations*	Importations*
Secteur	2.652,3	49,7	4.784	123,2	188	2.284,9	967,9
Food & Bev.	50.055,4	1.639,3	89.281	2.883,6	4.361	24.788,5	19.045,2
% Secteur	5,3%	3,0%	5,4%	4,3%	4,3%	9,2%	5,1%

* En millions d'euros ** En unité

2. Chiffre d'affaires (en millions d'euros ou en indice si les données sont confidentielles)

	2010	2011	2012	2013	2014	2015	2016
Bruxelles							
Flandre (i)	100,0	108,3	108,8	111,9	110,9	105,8	91,3
Wallonie (i)	100,0	107,9	112,8	140,9	132,8	124,7	127,4
Total*	2.745,9	2.950,2	2.974,5	3.168,3	3.110,2	2.961,0	2.652,3

Source : Statbel (selon les déclarations TVA)

* Total = 3 régions + étranger

(i) = indice (2010 = 100) (données confidentielles)

3. Investissements (en millions d'euros ou en indice si les données sont confidentielles)

	2010	2011	2012	2013	2014	2015	2016
Bruxelles							
Flandre (i)	100,0	128,3	84,3	97,3	78,6	78,7	108,6
Wallonie (i)	100,0	184,1	191,2	180,8	127,9	200,2	299,8
Total*	39,2	52,5	37,3	42,0	36,4	35,6	49,7

Source : Statbel (selon les déclarations TVA)

* Total = 3 régions + étranger

(i) = indice (2010 = 100) (données confidentielles)

4. Emploi (en postes de travail - en unité)

	2010	2011	2012	2013	2014	2015	2016
Bruxelles	167	190	238	195	220	344	342
Flandre	3.645	3.567	3.568	3.601	3.573	3.597	3.602
Wallonie	639	711	851	956	902	847	840
Total	4.451	4.467	4.656	4.752	4.694	4.787	4.784

Source : ONSS

5. Masse salariale (en millions d'euros)

	2010	2011	2012	2013	2014	2015	2016
Bruxelles	2,8	3,3	4,4	3,5	4,0	6,7	6,4
Flandre	84,7	84,8	88,5	92,5	92,1	93,1	95,7
Wallonie	12,7	14,9	19,4	22,2	21,0	19,8	21,1
Total	100,2	102,9	112,4	118,2	117,2	119,6	123,2

Source : ONSS

6. Nombre d'employeurs (en unité)

	2010	2011	2012	2013	2014	2015	2016
Bruxelles	13	16	18	15	15	18	18
Flandre	155	157	156	146	139	137	133
Wallonie	44	47	47	47	40	40	38
Total	212	221	221	208	193	195	188

Source : ONSS

7. Evolution du chiffre d'affaires et de l'emploi de la catégorie par rapport au total de l'industrie agroalimentaire

	2010	2011	2012	2013	2014	2015	2016
Chiffre d'affaires (en millions d'euros)							
Secteur	2.745,9	2.950,2	2.974,5	3.168,3	3.110,2	2.961,0	2.652,3
Food & Bev.	38.299,2	40.223,2	41.639,4	47.392,4	48.025,6	48.560,3	50.055,4
% Secteur	7,2%	7,3%	7,1%	6,7%	6,5%	6,1%	5,3%
Emploi (en unité)							
Secteur	4.451	4.467	4.656	4.752	4.694	4.787	4.784
Food & Bev.	88.711	89.010	89.152	88.918	88.461	88.425	89.281
% Secteur	5,0%	5,0%	5,2%	5,3%	5,3%	5,4%	5,4%

Sources : ONSS (emploi), Statbel (chiffre d'affaires)

8. Synthèse de la balance commerciale (en millions d'euros)

	2013	2014	2015	2016
Exportations				
INTRA-UE28	2.302,3	2.187,8	2.155,7	2.132,0
EXTRA-UE28	141,1	109,7	123,9	152,9
TOTAL	2.443,4	2.297,5	2.279,6	2.284,9
Importations				
INTRA-UE28	828,8	845,3	853,4	866,8
EXTRA-UE28	124,2	112,8	120,7	101,1
TOTAL	953,0	958,1	974,1	967,9
Solde				
INTRA-UE28	1.473,6	1.342,5	1.302,3	1.265,2
EXTRA-UE28	16,8	-3,1	3,2	51,8
TOTAL	1.490,4	1.339,4	1.305,5	1.317,0

Le concept national reprend uniquement les opérations d'importations et d'exportations dans lesquelles une entreprise résidente est contrepartie.

Source: Institut des Comptes Nationaux

Concept national

Balance commerciale (en millions d'euros)



Indice des exportations en valeur et en volume (2014=100)

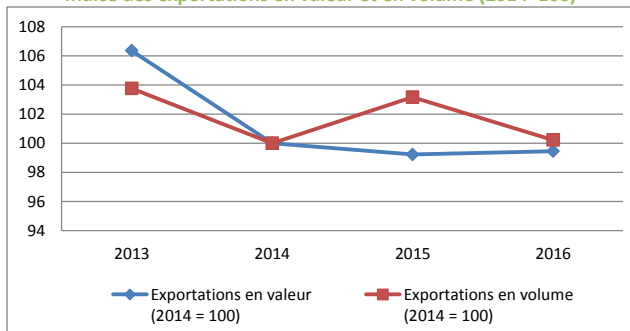

9. Principaux partenaires commerciaux en 2016

Exportations			Importations		
Pays	En millions €	Part relative	Pays	En millions €	Part relative
Allemagne	617,4	27,0%	Pays-Bas	256,2	26,5%
Pays-Bas	357,5	15,6%	France	188,3	19,5%
Pologne	307,5	13,5%	Allemagne	101,9	10,5%
France	278,6	12,2%	Royaume-Uni	93,8	9,7%
Italie	160,3	7,0%	Irlande	90,7	9,4%
Royaume-Uni	102,8	4,5%	Espagne	58,0	6,0%
Rép. Tchèque	53,0	2,3%	Nouvelle-Zélande	41,7	4,3%
Luxembourg	50,2	2,2%	Italie	21,4	2,2%
Chine	47,8	2,1%	Pologne	18,6	1,9%
Corée du Sud	29,3	1,3%	Australie	14,0	1,5%
Autres	280,6	12,3%	Autres	83,2	8,6%

Source: Institut des Comptes Nationaux

Concept national

Taux de pénétration des importations

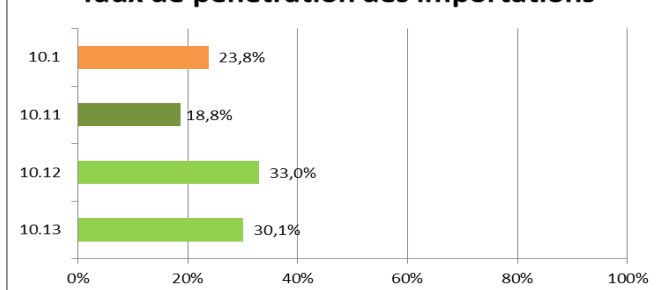

Un taux de pénétration élevé signale une exposition importante du secteur à la concurrence étrangère. (Période 2010-2014)

Exportations 2016

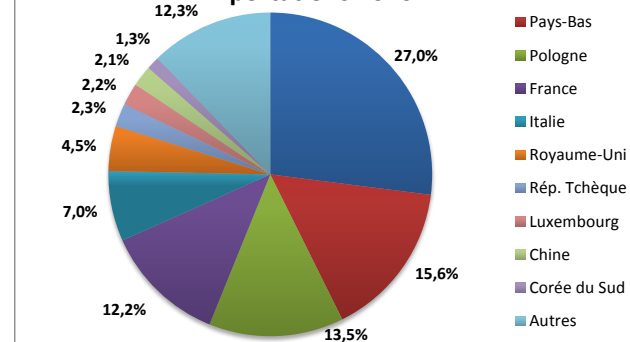

10. Tableau de synthèse (en millions d'euros sauf indication contraire)

	2014	2015	2016	Evolution annuelle*	Evolution entre 2015 et 2016
Chiffre d'affaires	3.110,2	2.961,0	2.652,3	-7,7%	-10,4%
Investissements	36,4	35,6	49,7	16,8%	39,7%
Emploi**	4.694	4.787	4.784	1,0%	-0,1%
Masse salariale	117,2	119,6	123,2	2,5%	3,0%
Employeurs**	193	195	188	-1,5%	-3,7%
Exportations	2.297,5	2.279,6	2.284,9	-0,3%	0,2%
Importations	958,1	974,1	967,9	0,5%	-0,6%

* Taux de croissance annuel moyen

** En unité

Transformation et conservation de la viande de volaille

Nacecode: **10.12**

Année **2016**

1. Position de la catégorie en 2016

	Chiffre d'affaires*	Investissements*	Emploi** (Postes de travail)	Masse salariale*	Nombre d'employés**	Exportations*	Importations*
Secteur	1.313,8	22,5	2.534	70,1	61	733,8	408,7
Food & Bev.	50.055,4	1.639,3	89.281	2.883,6	4.361	24.788,5	19.045,2
% Secteur	2,6%	1,4%	2,8%	2,4%	1,4%	3,0%	2,1%

* En millions d'euros

** En unité

2. Chiffre d'affaires (en millions d'euros ou en indice si les données sont confidentielles)

	2010	2011	2012	2013	2014	2015	2016
Bruxelles							
Flandre (i)	100,0	107,9	111,4	105,3	102,2	104,9	100,6
Wallonie							
Total*	1.117,6	1.199,0	1.295,2	1.276,8	1.253,6	1.314,0	1.313,8

Source : Statbel (selon les déclarations TVA)

* Total = 3 régions + étranger

(i) = indice (2010 = 100) (données confidentielles)

3. Investissements (en millions d'euros ou en indice si les données sont confidentielles)

	2010	2011	2012	2013	2014	2015	2016
Bruxelles							
Flandre (i)	100,0	75,2	69,6	73,1	113,7	116,0	81,4
Wallonie							
Total*	26,2	19,8	19,7	22,1	36,0	34,5	22,5

Source : Statbel (selon les déclarations TVA)

* Total = 3 régions + étranger

(i) = indice (2010 = 100) (données confidentielles)

4. Emploi (en postes de travail - en unité)

	2010	2011	2012	2013	2014	2015	2016
Bruxelles	22	25	25	3	5	4	30
Flandre	1.995	2.024	2.088	2.094	2.153	2.208	2.269
Wallonie	153	144	142	157	171	196	236
Total	2.170	2.193	2.254	2.255	2.329	2.408	2.534

Source : ONSS

5. Masse salariale (en millions d'euros)

	2010	2011	2012	2013	2014	2015	2016
Bruxelles	0,5	0,6	0,6	0,1	0,1	0,1	0,4
Flandre	48,7	50,5	54,1	56,1	57,3	59,0	62,9
Wallonie	4,1	4,3	4,1	4,5	4,9	5,7	6,8
Total	53,3	55,4	58,7	60,8	62,3	64,7	70,1

Source : ONSS

6. Nombre d'employeurs (en unité)

	2010	2011	2012	2013	2014	2015	2016
Bruxelles	2	2	2	1	2	1	2
Flandre	58	55	54	55	55	53	50
Wallonie	6	8	7	7	7	8	9
Total	65	65	64	64	64	62	61

Source : ONSS

7. Evolution du chiffre d'affaires et de l'emploi de la catégorie par rapport au total de l'industrie agroalimentaire

	2010	2011	2012	2013	2014	2015	2016
Chiffre d'affaires (en millions d'euros)							
Secteur	1.117,6	1.199,0	1.295,2	1.276,8	1.253,6	1.314,0	1.313,8
Food & Bev.	38.299,2	40.223,2	41.639,4	47.392,4	48.025,6	48.560,3	50.055,4
% Secteur	2,9%	3,0%	3,1%	2,7%	2,6%	2,7%	2,6%
Emploi (en unité)							
Secteur	2.170	2.193	2.254	2.255	2.329	2.408	2.534
Food & Bev.	88.711	89.010	89.152	88.918	88.461	88.425	89.281
% Secteur	2,4%	2,5%	2,5%	2,5%	2,6%	2,7%	2,8%

Sources : ONSS (emploi), Statbel (chiffre d'affaires)

8. Synthèse de la balance commerciale (en millions d'euros)

	2013	2014	2015	2016
Exportations				
INTRA-UE28	660,8	661,2	687,4	697,7
EXTRA-UE28	48,9	54,2	49,1	36,1
TOTAL	709,7	715,5	736,5	733,8
Importations				
INTRA-UE28	366,2	417,5	398,2	407,4
EXTRA-UE28	2,0	2,6	1,6	1,3
TOTAL	368,2	420,1	399,8	408,7
Solde				
INTRA-UE28	294,6	243,8	289,3	290,4
EXTRA-UE28	46,9	51,6	47,5	34,8
TOTAL	341,5	295,4	336,7	325,1

Le concept national reprend uniquement les opérations d'importations et d'exportations dans lesquelles une entreprise résidente est contrepartie.

Source: Institut des Comptes Nationaux

Concept national

Balance commerciale (en millions d'euros)



Indice des exportations en valeur et en volume (2014=100)

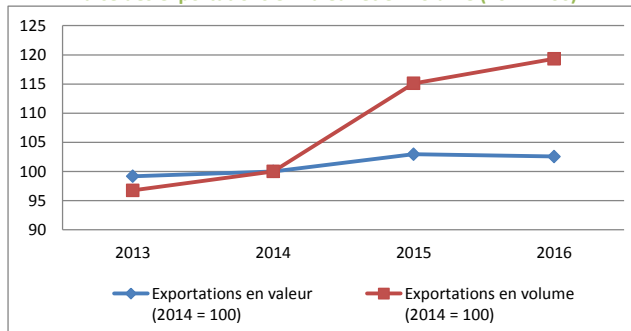

9. Principaux partenaires commerciaux en 2016

Exportations			Importations		
Pays	En millions €	Part relative	Pays	En millions €	Part relative
France	292,1	39,8%	Pays-Bas	175,7	43,0%
Pays-Bas	190,0	25,9%	France	106,8	26,1%
Royaume-Uni	107,0	14,6%	Pologne	40,1	9,8%
Allemagne	53,5	7,3%	Hongrie	28,2	6,9%
Luxembourg	18,2	2,5%	Allemagne	22,9	5,6%
Espagne	17,1	2,3%	Bulgarie	11,1	2,7%
Congo	9,7	1,3%	Espagne	8,5	2,1%
Irlande	7,0	1,0%	Italie	7,1	1,7%
Philippines	5,2	0,7%	Royaume-Uni	5,2	1,3%
Grèce	4,2	0,6%	Brésil	0,8	0,2%
Autres	29,8	4,1%	Autres	2,4	0,6%

Source: Institut des Comptes Nationaux

Concept national

Taux de pénétration des importations

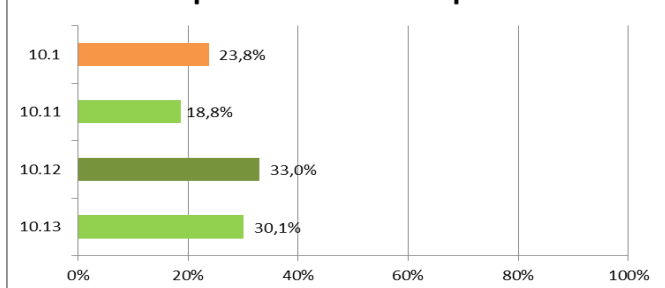

Un taux de pénétration élevé signale une exposition importante du secteur à la concurrence étrangère. (Période 2010-2014)

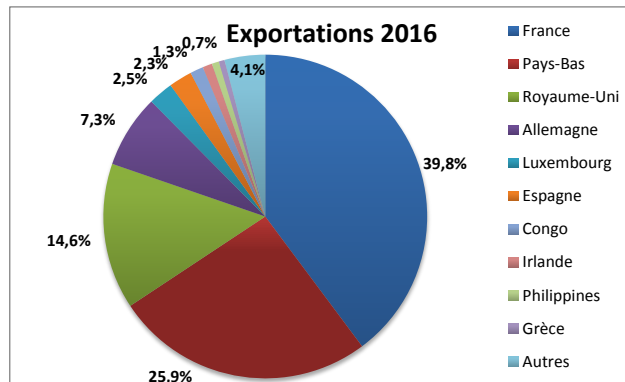

10. Tableau de synthèse (en millions d'euros sauf indication contraire)

	2014	2015	2016	Evolution annuelle*	Evolution entre 2015 et 2016
Chiffre d'affaires	1.253,6	1.314,0	1.313,8	2,4%	0,0%
Investissements	36,0	34,5	22,5	-20,9%	-34,8%
Emploi**	2.329	2.408	2.534	4,3%	5,3%
Masse salariale	62,3	64,7	70,1	6,1%	8,3%
Employeurs**	64	62	61	-2,6%	-1,6%
Exportations	715,5	736,5	733,8	1,3%	-0,4%
Importations	420,1	399,8	408,7	-1,4%	2,2%

* Taux de croissance annuel moyen

** En unité

Préparation de produits à base de viande ou de viande de volaille

Nacecode: **10.13**

Année **2016**

1. Position de la catégorie en 2016

	Chiffre d'affaires*	Investissements*	Emploi** (Postes de travail)	Masse salariale*	Nombre d'employés**	Exportations*	Importations*
Secteur	1.931,6	79,0	5.694	166,5	169	787,6	712,0
Food & Bev.	50.055,4	1.639,3	89.281	2.883,6	4.361	24.788,5	19.045,2
% Secteur	3,9%	4,8%	6,4%	5,8%	3,9%	3,2%	3,7%

* En millions d'euros

** En unité

2. Chiffre d'affaires (en millions d'euros ou en indice si les données sont confidentielles)

	2010	2011	2012	2013	2014	2015	2016
Bruxelles							
Flandre (i)	100,0	104,1	98,7	94,5	97,7	99,5	101,2
Wallonie (i)	100,0	98,4	65,0	66,6	73,8	76,2	75,9
Total*	2.011,7	2.067,8	1.843,8	1.784,3	1.865,2	1.905,7	1.931,6

Source : Statbel (selon les déclarations TVA)

* Total = 3 régions + étranger

(i) = indice (2010 = 100) (données confidentielles)

3. Investissements (en millions d'euros ou en indice si les données sont confidentielles)

	2010	2011	2012	2013	2014	2015	2016
Bruxelles							
Flandre (i)	100,0	95,7	91,6	82,6	93,1	97,7	107,3
Wallonie (i)	100,0	80,8	57,7	45,3	74,0	121,9	118,6
Total*	71,7	66,6	61,1	54,1	65,1	75,5	79,0

Source : Statbel (selon les déclarations TVA)

* Total = 3 régions + étranger

(i) = indice (2010 = 100) (données confidentielles)

4. Emploi (en postes de travail - en unité)

	2010	2011	2012	2013	2014	2015	2016
Bruxelles	67	56	33	40	48	49	52
Flandre	4.670	4.598	4.536	4.492	4.420	4.420	4.444
Wallonie	1.620	1.575	1.399	1.384	1.313	1.165	1.198
Total	6.356	6.230	5.968	5.916	5.781	5.634	5.694

Source : ONSS

5. Masse salariale (en millions d'euros)

	2010	2011	2012	2013	2014	2015	2016
Bruxelles	2,0	1,7	0,9	1,1	1,3	1,3	1,4
Flandre	124,7	127,7	129,9	133,8	131,2	133,7	132,9
Wallonie	40,9	40,1	36,3	36,5	34,5	32,3	32,3
Total	167,6	169,6	167,1	171,4	167,0	167,2	166,5

Source : ONSS

6. Nombre d'employeurs (en unité)

	2010	2011	2012	2013	2014	2015	2016
Bruxelles	8	9	6	7	7	7	8
Flandre	134	131	126	126	124	120	117
Wallonie	52	48	47	47	48	46	44
Total	194	188	179	180	179	173	169

Source : ONSS

7. Evolution du chiffre d'affaires et de l'emploi de la catégorie par rapport au total de l'industrie agroalimentaire

	2010	2011	2012	2013	2014	2015	2016
Chiffre d'affaires (en millions d'euros)							
Secteur	2.011,7	2.067,8	1.843,8	1.784,3	1.865,2	1.905,7	1.931,6
Food & Bev.	38.299,2	40.223,2	41.639,4	47.392,4	48.025,6	48.560,3	50.055,4
% Secteur	5,3%	5,1%	4,4%	3,8%	3,9%	3,9%	3,9%
Emploi (en unité)							
Secteur	6.356	6.230	5.968	5.916	5.781	5.634	5.694
Food & Bev.	88.711	89.010	89.152	88.918	88.461	88.425	89.281
% Secteur	7,2%	7,0%	6,7%	6,7%	6,5%	6,4%	6,4%

Sources : ONSS (emploi), Statbel (chiffre d'affaires)

8. Synthèse de la balance commerciale (en millions d'euros)

	2013	2014	2015	2016
Exportations				
INTRA-UE28	728,7	713,0	747,6	763,8
EXTRA-UE28	21,3	28,0	23,7	23,8
TOTAL	750,1	741,0	771,3	787,6
Importations				
INTRA-UE28	632,8	609,8	625,7	661,5
EXTRA-UE28	50,6	54,9	65,7	50,4
TOTAL	683,3	664,7	691,4	712,0
Solde				
INTRA-UE28	96,0	103,2	122,0	102,2
EXTRA-UE28	-29,2	-26,8	-42,0	-26,7
TOTAL	66,7	76,4	80,0	75,6

Le concept national reprend uniquement les opérations d'importations et d'exportations dans lesquelles une entreprise résidente est contrepartie.

Source: Institut des Comptes Nationaux

Concept national

Balance commerciale (en millions d'euros)

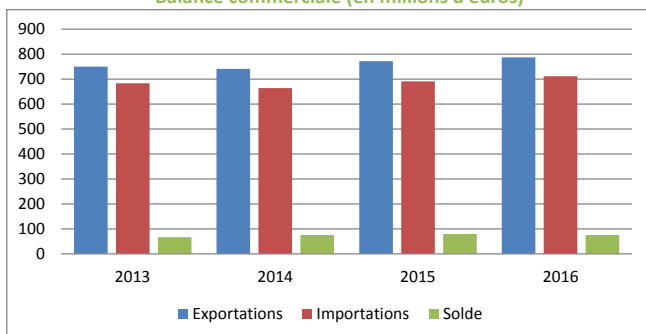

Indice des exportations en valeur et en volume (2014=100)

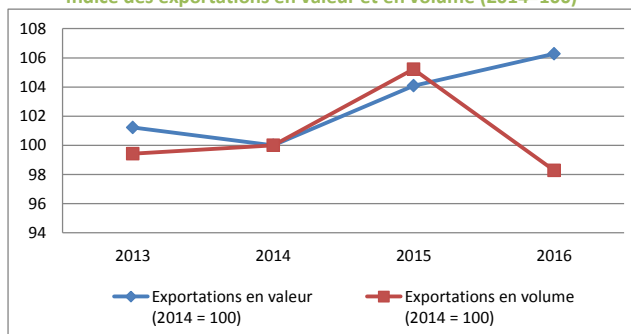

9. Principaux partenaires commerciaux en 2016

Exportations			Importations		
Pays	En millions €	Part relative	Pays	En millions €	Part relative
Pays-Bas	321,7	40,9%	Pays-Bas	200,0	28,1%
France	167,5	21,3%	France	159,9	22,5%
Allemagne	81,9	10,4%	Allemagne	143,2	20,1%
Royaume-Uni	69,9	8,9%	Italie	79,2	11,1%
Luxembourg	42,4	5,4%	Brésil	34,0	4,8%
Espagne	23,0	2,9%	Espagne	33,9	4,8%
Suède	11,5	1,5%	Thaïlande	14,0	2,0%
Danemark	10,7	1,4%	Royaume-Uni	8,2	1,1%
Irlande	7,5	0,9%	Rép. Tchèque	6,6	0,9%
Pologne	6,6	0,8%	Irlande	6,4	0,9%
Autres	44,9	5,7%	Autres	26,5	3,7%

Source: Institut des Comptes Nationaux

Concept national

Taux de pénétration des importations

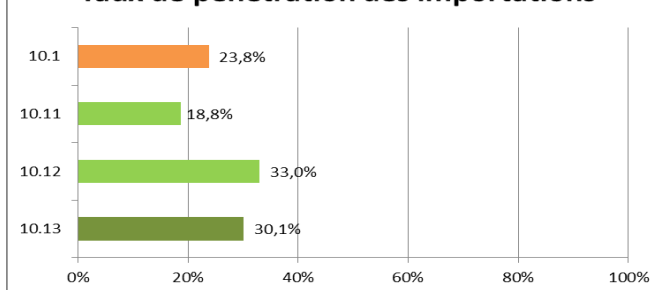

Un taux de pénétration élevé signale une exposition importante du secteur à la concurrence étrangère. (Période 2010-2014)

Exportations 2016

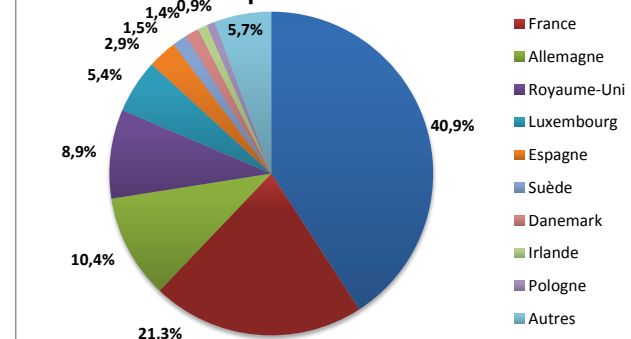

10. Tableau de synthèse (en millions d'euros sauf indication contraire)

	2014	2015	2016	Evolution annuelle*	Evolution entre 2015 et 2016
Chiffre d'affaires	1.865,2	1.905,7	1.931,6	1,8%	1,4%
Investissements	65,1	75,5	79,0	10,2%	4,7%
Emploi**	5.781	5.634	5.694	-0,8%	1,1%
Masse salariale	167,0	167,2	166,5	-0,1%	-0,4%
Employeurs**	179	173	169	-2,6%	-2,2%
Exportations	741,0	771,3	787,6	3,1%	2,1%
Importations	664,7	691,4	712,0	3,5%	3,0%

* Taux de croissance annuel moyen

** En unité

Transformation et conservation de poisson, de crustacés et de mollusques

Nacecode: **10.2**

Année **2016**

1. Position du sous-secteur en 2016

	Chiffre d'affaires*	Investissements*	Emploi** (Postes de travail)	Masse salariale*	Nombre d'employeurs**	Exportations*	Importations*
Secteur			996	29,6	31	465,3	1.156,6
Food & Bev.	50.055,4	1.639,3	89.281	2.883,6	4.361	24.788,5	19.045,2
% Secteur			1,1%	1,0%	0,7%	1,9%	6,1%

* En millions d'euros

** En unité

2. Chiffre d'affaires (en millions d'euros ou en indice si les données sont confidentielles)

	2010	2011	2012	2013	2014	2015	2016
Bruxelles							
Flandre							
Wallonie							
Total							

Source : Statbel (selon les déclarations TVA)

* Total = 3 régions + étranger

(i) = indice (2010 = 100) (données confidentielles)

3. Investissements (en millions d'euros ou en indice si les données sont confidentielles)

	2010	2011	2012	2013	2014	2015	2016
Bruxelles							
Flandre							
Wallonie							
Total							

Source : Statbel (selon les déclarations TVA)

* Total = 3 régions + étranger

(i) = indice (2010 = 100) (données confidentielles)

4. Emploi (en postes de travail - en unité)

	2010	2011	2012	2013	2014	2015	2016
Bruxelles	0	0	0	9	0	0	0
Flandre	946	958	961	904	886	844	834
Wallonie	191	190	185	168	156	157	163
Total	1.136	1.148	1.146	1.081	1.042	1.001	996

Source : ONSS

5. Masse salariale (en millions d'euros)

	2010	2011	2012	2013	2014	2015	2016
Bruxelles	0	0	0	0	0,0	0,0	0,0
Flandre	26,0	26,8	27,7	27,7	27,2	25,9	25,5
Wallonie	4,1	4,2	4,5	4,2	3,9	3,9	4,1
Total	30,0	31,0	32,1	32,2	31,1	29,7	29,6

Source : ONSS

6. Nombre d'employeurs (en unité)

	2010	2011	2012	2013	2014	2015	2016
Bruxelles	0	0	0	1	0	0	0
Flandre	26	25	26	26	25	22	21
Wallonie	9	8	9	8	9	10	10
Total	34	33	35	35	34	32	31

Source : ONSS

7. Evolution du chiffre d'affaires et de l'emploi du sous-secteur par rapport au total de l'industrie agroalimentaire

	2010	2011	2012	2013	2014	2015	2016
Chiffre d'affaires (en millions d'euros)							
Secteur							
Food & Bev.	38.299,2	40.223,2	41.639,4	47.392,4	48.025,6	48.560,3	50.055,4
% Secteur							
Emploi (en unité)							
Secteur	1.136	1.148	1.146	1.081	1.042	1.001	996
Food & Bev.	88.711	89.010	89.152	88.918	88.461	88.425	89.281
% Secteur	1,3%	1,3%	1,3%	1,2%	1,2%	1,1%	1,1%

Sources : ONSS (emploi), Statbel (chiffre d'affaires)

8. Synthèse de la balance commerciale (en millions d'euros)

	2013	2014	2015	2016
Exportations				
INTRA-UE28	417,4	400,1	395,9	457,6
EXTRA-UE28	7,3	9,1	11,4	7,7
TOTAL	424,7	409,2	407,3	465,3
Importations				
INTRA-UE28	674,2	710,9	722,3	813,3
EXTRA-UE28	336,1	388,6	346,1	343,3
TOTAL	1.010,3	1.099,5	1.068,4	1.156,6
Solde				
INTRA-UE28	-256,7	-310,8	-326,5	-355,7
EXTRA-UE28	-328,8	-379,5	-334,7	-335,6
TOTAL	-585,6	-690,3	-661,1	-691,3

Le concept national reprend uniquement les opérations d'importations et d'exportations dans lesquelles une entreprise résidente est contrepartie.

Source: Institut des Comptes Nationaux

Concept national

Balance commerciale (en millions d'euros)

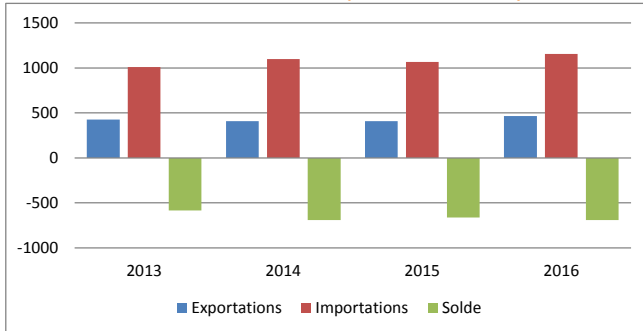

Indice des exportations en valeur et en volume (2014=100)

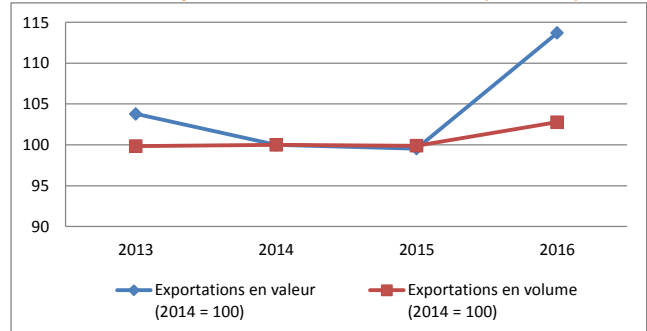

9. Principaux partenaires commerciaux en 2016

Exportations			Importations		
Pays	En millions €	Part relative	Pays	En millions €	Part relative
Pays-Bas	119,9	25,8%	Pays-Bas	296,8	25,7%
France	111,7	24,0%	France	125,8	10,9%
Allemagne	68,7	14,8%	Allemagne	100,6	8,7%
Luxembourg	35,7	7,7%	Lituanie	68,8	5,9%
Espagne	27,5	5,9%	Inde	65,3	5,6%
Italie	18,1	3,9%	Danemark	56,2	4,9%
Portugal	14,1	3,0%	Viêt Nam	51,4	4,4%
Royaume-Uni	10,9	2,3%	Islande	46,7	4,0%
Pologne	10,5	2,2%	Suède	43,8	3,8%
Grèce	8,1	1,7%	Bangladesh	42,0	3,6%
Autres	40,1	8,6%	Autres	259,2	22,4%

Source: Institut des Comptes Nationaux

Concept national

Taux de pénétration des importations

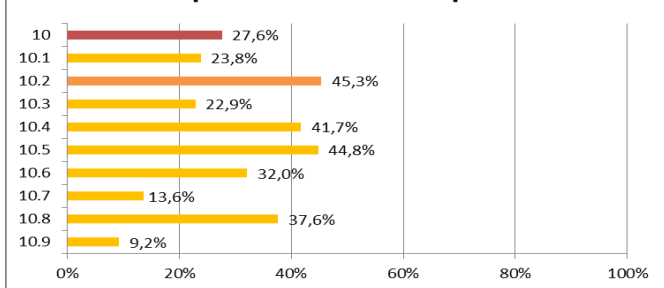

Un taux de pénétration élevé signale une exposition importante du secteur à la concurrence étrangère. (Période 2010-2014)

Exportations 2016

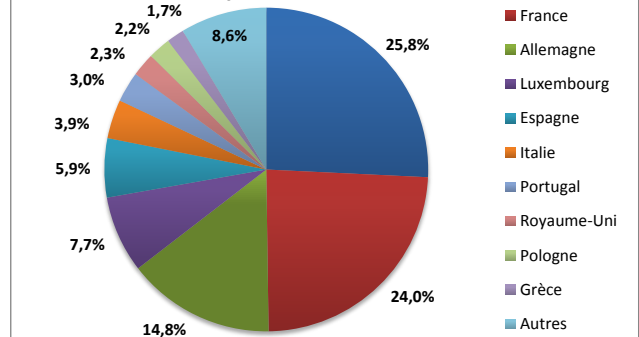

10. Tableau de synthèse (en millions d'euros sauf indication contraire)

	2014	2015	2016	Evolution annuelle*	Evolution entre 2015 et 2016
Chiffre d'affaires					
Investissements					
Emploi**	1.042	1.001	996	-2,2%	-0,5%
Masse salariale	31,1	29,7	29,6	-2,4%	-0,3%
Employeurs**	34	32	31	-5,3%	-3,2%
Exportations	409,2	407,3	465,3	6,6%	14,2%
Importations	1.099,5	1.068,4	1.156,6	2,6%	8,3%

* Taux de croissance annuel moyen

** En unité

1. Position du sous-secteur en 2016

	Chiffre d'affaires*	Investissements*	Emploi** (Postes de travail)	Masse salariale*	Nombre d'employeurs**	Exportations*	Importations*
Secteur	5.481,1	337,6	9.734	323,2	106	4.017,0	2.019,4
Food & Bev.	50.055,4	1.639,3	89.281	2.883,6	4.361	24.788,5	19.045,2
% Secteur	11,0%	20,6%	10,9%	11,2%	2,4%	16,2%	10,6%

* En millions d'euros

** En unité

2. Chiffre d'affaires (en millions d'euros ou en indice si les données sont confidentielles)

	2010	2011	2012	2013	2014	2015	2016
Bruxelles (i)							
Flandre (i)	100,0	115,5	125,2	139,9	141,5	145,8	152,6
Wallonie (i)							
Total*	3.269,8	3.871,2	4.408,5	4.787,1	4.972,9	5.184,8	5.481,1

Source : Statbel (selon les déclarations TVA)

* Total = 3 régions + étranger

(i) = indice (2010 = 100) (données confidentielles)

3. Investissements (en millions d'euros ou en indice si les données sont confidentielles)

	2010	2011	2012	2013	2014	2015	2016
Bruxelles (i)							
Flandre (i)	100,0	146,6	308,9	130,4	130,1	131,5	268,8
Wallonie (i)							
Total*	112,0	149,3	276,9	144,9	180,1	230,2	337,6

Source : Statbel (selon les déclarations TVA)

* Total = 3 régions + étranger

(i) = indice (2010 = 100) (données confidentielles)

4. Emploi (en postes de travail - en unité)

	2010	2011	2012	2013	2014	2015	2016
Bruxelles	32	41	28	28	30	23	21
Flandre	5.639	5.727	6.422	6.817	6.875	6.754	6.700
Wallonie	2.102	2.127	2.242	2.361	2.436	2.744	3.013
Total	7.773	7.894	8.691	9.205	9.340	9.521	9.734

Source : ONSS

5. Masse salariale (en millions d'euros)

	2010	2011	2012	2013	2014	2015	2016
Bruxelles	0,7	0,9	0,6	0,6	0,6	0,5	0,5
Flandre	163,6	171,2	198,7	224,1	227,7	232,2	229,5
Wallonie	59,9	60,5	65,9	70,3	75,1	83,6	93,3
Total	224,2	232,6	265,2	295,0	303,3	316,3	323,2

Source : ONSS

6. Nombre d'employeurs (en unité)

	2010	2011	2012	2013	2014	2015	2016
Bruxelles	4	6	6	6	6	6	6
Flandre	76	74	70	71	73	72	73
Wallonie	30	28	25	25	26	26	27
Total	109	107	101	101	104	104	106

Source : ONSS

7. Evolution du chiffre d'affaires et de l'emploi du sous-secteur par rapport au total de l'industrie agroalimentaire

	2010	2011	2012	2013	2014	2015	2016
Chiffre d'affaires (en millions d'euros)							
Secteur	3.269,8	3.871,2	4.408,5	4.787,1	4.972,9	5.184,8	5.481,1
Food & Bev.	38.299,2	40.223,2	41.639,4	47.392,4	48.025,6	48.560,3	50.055,4
% Secteur	8,5%	9,6%	10,6%	10,1%	10,4%	10,7%	11,0%
Emploi (en unité)							
Secteur	7.773	7.894	8.691	9.205	9.340	9.521	9.734
Food & Bev.	88.711	89.010	89.152	88.918	88.461	88.425	89.281
% Secteur	8,8%	8,9%	9,7%	10,4%	10,6%	10,8%	10,9%

Sources : ONSS (emploi), Statbel (chiffre d'affaires)

8. Synthèse de la balance commerciale (en millions d'euros)

	2013	2014	2015	2016
Exportations				
INTRA-UE28	3.159,8	3.199,3	3.219,8	3.416,7
EXTRA-UE28	398,8	451,3	519,4	600,3
TOTAL	3.558,6	3.650,6	3.739,2	4.017,0
Importations				
INTRA-UE28	1.375,0	1.416,9	1.484,1	1.542,5
EXTRA-UE28	442,9	431,4	488,1	476,9
TOTAL	1.817,9	1.848,2	1.972,2	2.019,4
Solde				
INTRA-UE28	1.784,8	1.782,5	1.735,7	1.874,2
EXTRA-UE28	-44,1	19,9	31,3	123,4
TOTAL	1.740,6	1.802,4	1.767,0	1.997,6

Le concept national reprend uniquement les opérations d'importations et d'exportations dans lesquelles une entreprise résidente est contrepartie.

Source: Institut des Comptes Nationaux

Concept national

Balance commerciale (en millions d'euros)

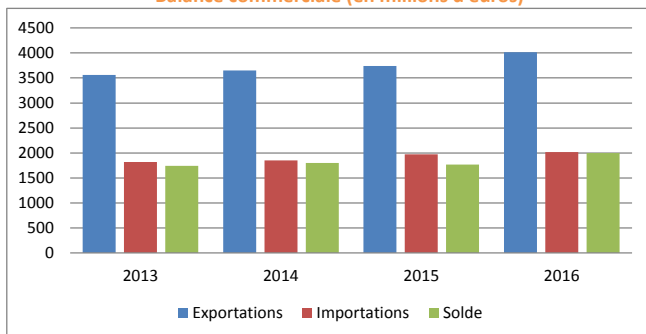

Indice des exportations en valeur et en volume (2014=100)

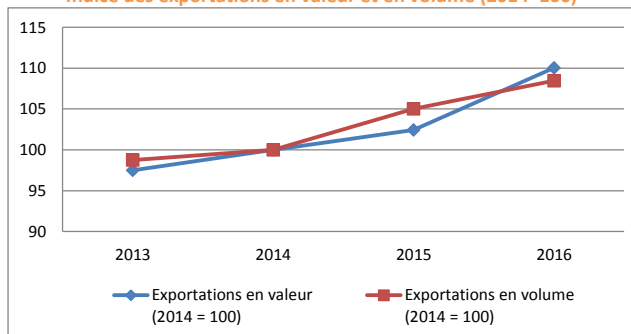

9. Principaux partenaires commerciaux en 2016

Exportations			Importations		
Pays	En millions €	Part relative	Pays	En millions €	Part relative
France	978,2	24,4%	Pays-Bas	455,4	22,6%
Royaume-Uni	651,5	16,2%	France	358,2	17,7%
Allemagne	508,1	12,6%	Allemagne	229,6	11,4%
Pays-Bas	482,4	12,0%	Brésil	164,1	8,1%
Italie	147,9	3,7%	Espagne	125,0	6,2%
Espagne	133,9	3,3%	Italie	109,7	5,4%
Suède	84,8	2,1%	Turquie	77,8	3,9%
Arabie saoudite	61,0	1,5%	Pologne	63,8	3,2%
Brésil	59,6	1,5%	Portugal	52,0	2,6%
Irlande	54,6	1,4%	Chine	42,8	2,1%
Autres	855,0	21,3%	Autres	341,1	16,9%

Source: Institut des Comptes Nationaux

Concept national

Taux de pénétration des importations

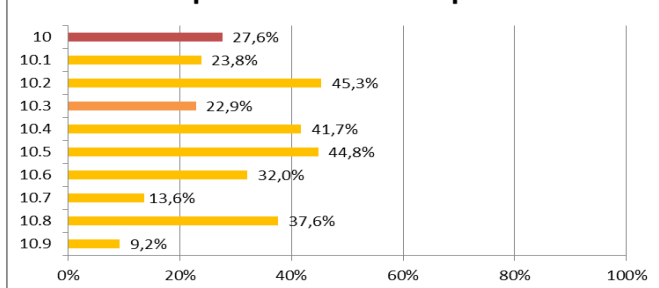

Un taux de pénétration élevé signale une exposition importante du secteur à la concurrence étrangère. (Période 2010-2014)

Exportations 2016

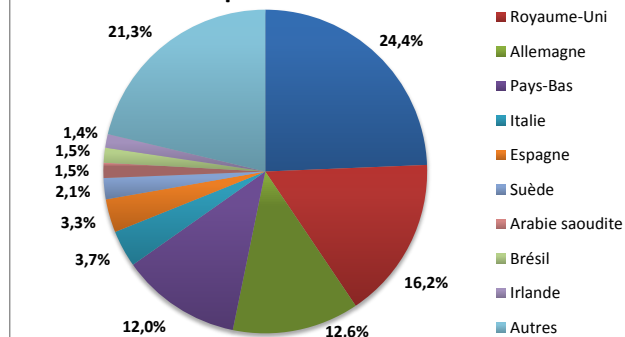

10. Tableau de synthèse (en millions d'euros sauf indication contraire)

	2014	2015	2016	Evolution annuelle*	Evolution entre 2015 et 2016
Chiffre d'affaires	4.972,9	5.184,8	5.481,1	5,0%	5,7%
Investissements	180,1	230,2	337,6	36,9%	46,7%
Emploi**	9.340	9.521	9.734	2,1%	2,2%
Masse salariale	303,3	316,3	323,2	3,2%	2,2%
Employeurs**	104	104	106	1,1%	1,9%
Exportations	3.650,6	3.739,2	4.017,0	4,9%	7,4%
Importations	1.848,2	1.972,2	2.019,4	4,5%	2,4%

* Taux de croissance annuel moyen

** En unité

Transformation et conservation de pommes de terre

Nacecode: **10.31**

Année **2016**

1. Position de la catégorie en 2016

	Chiffre d'affaires*	Investissements*	Emploi** (Postes de travail)	Masse salariale*	Nombre d'employeurs**	Exportations*	Importations*
Secteur			5.000	177,6	38	1.601,8	148,1
Food & Bev.	50.055,4	1.639,3	89.281	2.883,6	4.361	24.788,5	19.045,2
% Secteur			5,6%	6,2%	0,9%	6,5%	0,8%

* En millions d'euros

** En unité

2. Chiffre d'affaires (en millions d'euros ou en indice si les données sont confidentielles)

	2010	2011	2012	2013	2014	2015	2016
Bruxelles							
Flandre							
Wallonie							
Total							

Source : Statbel (selon les déclarations TVA)

* Total = 3 régions + étranger

(i) = indice (2010 = 100) (données confidentielles)

3. Investissements (en millions d'euros ou en indice si les données sont confidentielles)

	2010	2011	2012	2013	2014	2015	2016
Bruxelles							
Flandre							
Wallonie							
Total							

Source : Statbel (selon les déclarations TVA)

* Total = 3 régions + étranger

(i) = indice (2010 = 100) (données confidentielles)

4. Emploi (en postes de travail - en unité)

	2010	2011	2012	2013	2014	2015	2016
Bruxelles	0	0	0	0	0	0	0
Flandre	2.171	2.256	2.848	3.123	3.097	2.987	2.960
Wallonie	1.073	1.146	1.299	1.405	1.480	1.794	2.040
Total	3.244	3.402	4.146	4.528	4.578	4.782	5.000

Source : ONSS

5. Masse salariale (en millions d'euros)

	2010	2011	2012	2013	2014	2015	2016
Bruxelles	0,0	0,0	0,0	0,0	0,0	0,0	0,0
Flandre	67,1	70,1	93,7	112,7	113,5	115,4	113,7
Wallonie	30,2	32,9	38,6	41,7	45,8	55,3	64,0
Total	97,3	103,0	132,3	154,3	159,3	170,8	177,6

Source : ONSS

6. Nombre d'employeurs (en unité)

	2010	2011	2012	2013	2014	2015	2016
Bruxelles	0	0	0	0	0	0	1
Flandre	27	26	24	24	24	25	26
Wallonie	14	15	15	13	13	13	12
Total	41	41	39	37	37	38	38

Source : ONSS

7. Evolution du chiffre d'affaires et de l'emploi de la catégorie par rapport au total de l'industrie agroalimentaire

	2010	2011	2012	2013	2014	2015	2016
Chiffre d'affaires (en millions d'euros)							
Secteur							
Food & Bev.	38.299,2	40.223,2	41.639,4	47.392,4	48.025,6	48.560,3	50.055,4
% Secteur							
Emploi (en unité)							
Secteur	3.244	3.402	4.146	4.528	4.578	4.782	5.000
Food & Bev.	88.711	89.010	89.152	88.918	88.461	88.425	89.281
% Secteur	3,7%	3,8%	4,7%	5,1%	5,2%	5,4%	5,6%

Sources : ONSS (emploi), Statbel (chiffre d'affaires)

8. Synthèse de la balance commerciale (en millions d'euros)

	2013	2014	2015	2016
Exportations				
INTRA-UE28	1.105,3	1.127,1	1.130,0	1.237,8
EXTRA-UE28	234,2	251,3	290,4	364,0
TOTAL	1.339,5	1.378,3	1.420,3	1.601,8
Importations				
INTRA-UE28	133,2	145,8	168,3	145,9
EXTRA-UE28	1,8	0,9	1,0	2,2
TOTAL	135,0	146,7	169,4	148,1
Solde				
INTRA-UE28	972,1	981,2	961,6	1.091,9
EXTRA-UE28	232,4	250,4	289,3	361,8
TOTAL	1.204,5	1.231,6	1.251,0	1.453,6

Le concept national reprend uniquement les opérations d'importations et d'exportations dans lesquelles une entreprise résidente est contrepartie.

Source: Institut des Comptes Nationaux

Concept national

Balance commerciale (en millions d'euros)

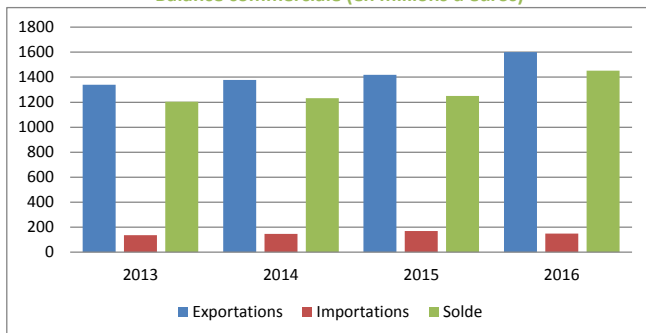

Indice des exportations en valeur et en volume (2014=100)

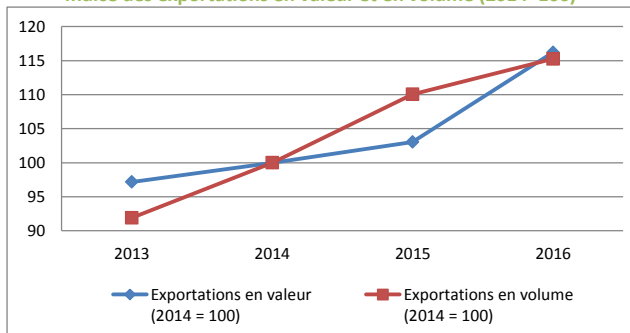

9. Principaux partenaires commerciaux en 2016

Exportations			Importations		
Pays	En millions €	Part relative	Pays	En millions €	Part relative
France	347,9	21,7%	Pays-Bas	105,6	71,3%
Royaume-Uni	246,6	15,4%	France	20,1	13,6%
Pays-Bas	222,5	13,9%	Allemagne	8,7	5,9%
Espagne	79,8	5,0%	Royaume-Uni	5,8	3,9%
Italie	74,6	4,7%	Portugal	1,3	0,9%
Allemagne	73,1	4,6%	Espagne	1,1	0,8%
Arabie saoudite	51,9	3,2%	Etats-Unis	1,1	0,7%
Brésil	50,6	3,2%	Danemark	0,9	0,6%
Portugal	33,2	2,1%	Italie	0,8	0,5%
Irlande	33,0	2,1%	Turquie	0,7	0,4%
Autres	388,5	24,3%	Autres	2,1	1,4%

Source: Institut des Comptes Nationaux

Concept national

Taux de pénétration des importations

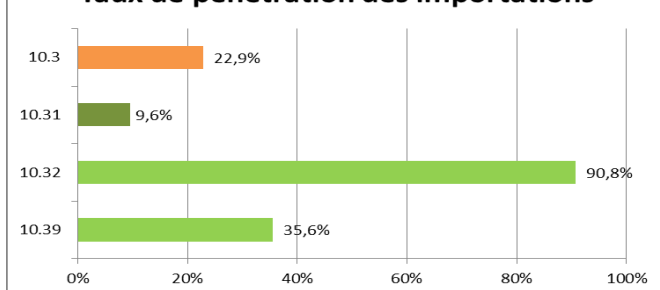

Un taux de pénétration élevé signale une exposition importante du secteur à la concurrence étrangère. (Période 2010-2014)

Exportations 2016

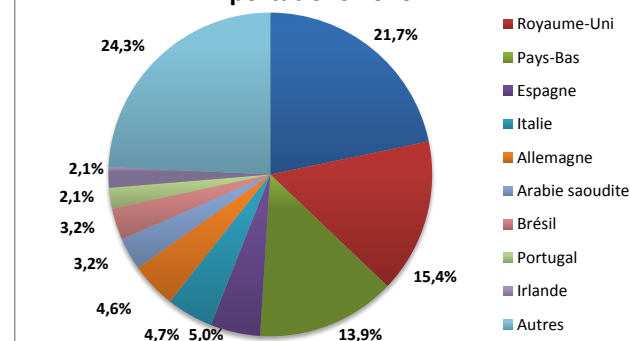

10. Tableau de synthèse (en millions d'euros sauf indication contraire)

	2014	2015	2016	Evolution annuelle*	Evolution entre 2015 et 2016
Chiffre d'affaires					
Investissements					
Emploi**	4.578	4.782	5.000	4,5%	4,6%
Masse salariale	159,3	170,8	177,6	5,6%	4,0%
Employeurs**	37	38	38	2,0%	0,7%
Exportations	1.378,3	1.420,3	1.601,8	7,8%	12,8%
Importations	146,7	169,4	148,1	0,5%	-12,5%

* Taux de croissance annuel moyen

** En unité

Préparation de jus de fruits et de légumes

Nacecode: 10.32

Année 2016

1. Position de la catégorie en 2016

	Chiffre d'affaires*	Investissements*	Emploi** (Postes de travail)	Masse salariale*	Nombre d'employeurs**	Exportations*	Importations*
Secteur			136	3,9	16	410,7	427,7
Food & Bev.	50.055,4	1.639,3	89.281	2.883,6	4.361	24.788,5	19.045,2
% Secteur			0,2%	0,1%	0,4%	1,7%	2,2%

* En millions d'euros

** En unité

2. Chiffre d'affaires (en millions d'euros ou en indice si les données sont confidentielles)

	2010	2011	2012	2013	2014	2015	2016
Bruxelles							
Flandre							
Wallonie							
Total							

Source : Statbel (selon les déclarations TVA)

* Total = 3 régions + étranger

(i) = indice (2010 = 100) (données confidentielles)

3. Investissements (en millions d'euros ou en indice si les données sont confidentielles)

	2010	2011	2012	2013	2014	2015	2016
Bruxelles							
Flandre							
Wallonie							
Total							

Source : Statbel (selon les déclarations TVA)

* Total = 3 régions + étranger

(i) = indice (2010 = 100) (données confidentielles)

4. Emploi (en postes de travail - en unité)

	2010	2011	2012	2013	2014	2015	2016
Bruxelles	2	8	7	6	6	5	5
Flandre	185	152	156	163	158	145	108
Wallonie	13	15	16	17	11	17	23
Total	200	176	178	186	174	166	136

Source : ONSS

5. Masse salariale (en millions d'euros)

	2010	2011	2012	2013	2014	2015	2016
Bruxelles	0,0	0,1	0,1	0,1	0,1	0,1	0,1
Flandre	7,1	5,0	5,1	5,2	4,7	4,3	3,2
Wallonie	0,3	0,3	0,3	0,4	0,3	0,4	0,6
Total	7,4	5,5	5,6	5,7	5,1	4,7	3,9

Source : ONSS

6. Nombre d'employeurs (en unité)

	2010	2011	2012	2013	2014	2015	2016
Bruxelles	1	2	3	3	2	2	2
Flandre	6	6	6	6	8	7	6
Wallonie	4	4	4	4	4	6	8
Total	10	12	13	13	14	15	16

Source : ONSS

7. Evolution du chiffre d'affaires et de l'emploi de la catégorie par rapport au total de l'industrie agroalimentaire

	2010	2011	2012	2013	2014	2015	2016
Chiffre d'affaires (en millions d'euros)							
Secteur							
Food & Bev.	38.299,2	40.223,2	41.639,4	47.392,4	48.025,6	48.560,3	50.055,4
% Secteur							
Emploi (en unité)							
Secteur	200	176	178	186	174	166	136
Food & Bev.	88.711	89.010	89.152	88.918	88.461	88.425	89.281
% Secteur	0,2%	0,2%	0,2%	0,2%	0,2%	0,2%	0,2%

Sources : ONSS (emploi), Statbel (chiffre d'affaires)

8. Synthèse de la balance commerciale (en millions d'euros)

	2013	2014	2015	2016
Exportations				
INTRA-UE28	394,1	378,2	375,7	399,5
EXTRA-UE28	15,4	15,4	12,9	11,3
TOTAL	409,4	393,7	388,6	410,7
Importations				
INTRA-UE28	268,6	282,8	259,7	247,6
EXTRA-UE28	200,5	178,7	184,3	180,1
TOTAL	469,0	461,5	444,0	427,7
Solde				
INTRA-UE28	125,5	95,5	116,1	151,9
EXTRA-UE28	-185,1	-163,3	-171,5	-168,8
TOTAL	-59,6	-67,8	-55,4	-16,9

Le concept national reprend uniquement les opérations d'importations et d'exportations dans lesquelles une entreprise résidente est contrepartie.

Source: Institut des Comptes Nationaux

Concept national

Balance commerciale (en millions d'euros)



Indice des exportations en valeur et en volume (2014=100)

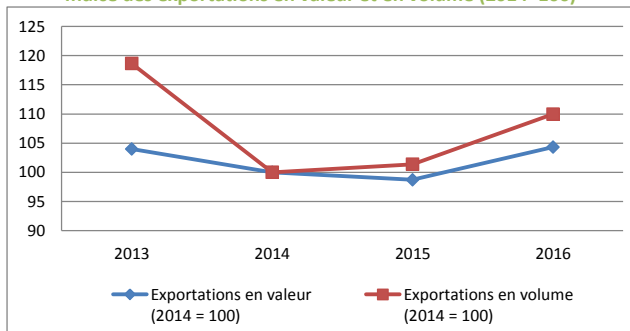

9. Principaux partenaires commerciaux en 2016

Exportations			Importations		
Pays	En millions €	Part relative	Pays	En millions €	Part relative
France	163,5	39,8%	Brésil	163,4	38,2%
Royaume-Uni	152,3	37,1%	Allemagne	73,6	17,2%
Pays-Bas	26,0	6,3%	Pays-Bas	71,5	16,7%
Suède	12,9	3,1%	France	50,2	11,7%
Allemagne	9,8	2,4%	Italie	19,6	4,6%
Luxembourg	9,7	2,4%	Etats-Unis	9,8	2,3%
Espagne	8,9	2,2%	Autriche	9,2	2,1%
Norvège	7,0	1,7%	Espagne	8,3	1,9%
Hongrie	3,5	0,8%	Irlande	7,9	1,9%
Finlande	3,5	0,8%	Royaume-Uni	3,7	0,9%
Autres	13,7	3,3%	Autres	10,5	2,4%

Source: Institut des Comptes Nationaux

Concept national

Taux de pénétration des importations

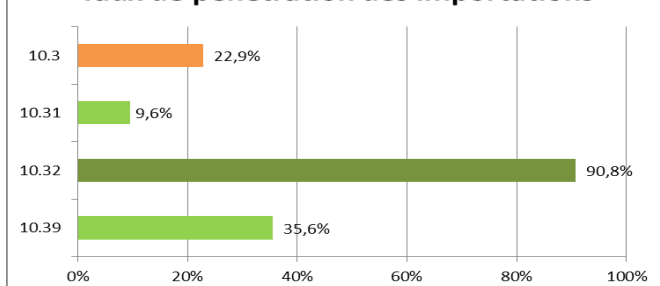

Un taux de pénétration élevé signale une exposition importante du secteur à la concurrence étrangère. (Période 2010-2014)

Exportations 2016

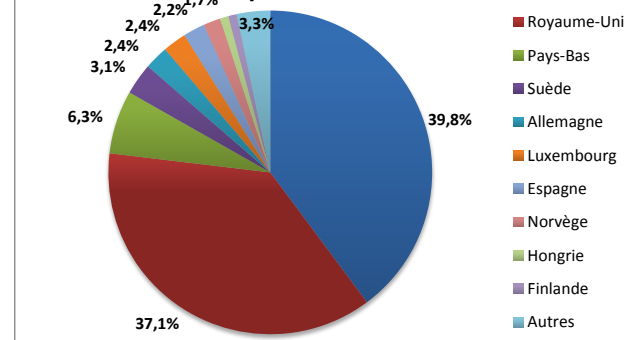

10. Tableau de synthèse (en millions d'euros sauf indication contraire)

	2014	2015	2016	Evolution annuelle*	Evolution entre 2015 et 2016
Chiffre d'affaires					
Investissements					
Emploi**	174	166	136	-11,8%	-18,5%
Masse salariale	5,1	4,7	3,9	-12,7%	-18,2%
Employeurs**	14	15	16	7,2%	5,1%
Exportations	393,7	388,6	410,7	2,1%	5,7%
Importations	461,5	444,0	427,7	-3,7%	-3,7%

* Taux de croissance annuel moyen

** En unité

Autre transformation et conservation de fruits et de légumes

Nacecode: **10.39**

Année **2016**

1. Position de la catégorie en 2016

	Chiffre d'affaires*	Investissements*	Emploi** (Postes de travail)	Masse salariale*	Nombre d'employeurs**	Exportations*	Importations*
Secteur	2.450,7	72,2	4.598	141,7	52	2.004,5	1.443,6
Food & Bev.	50.055,4	1.639,3	89.281	2.883,6	4.361	24.788,5	19.045,2
% Secteur	4,9%	4,4%	5,2%	4,9%	1,2%	8,1%	7,6%

* En millions d'euros

** En unité

2. Chiffre d'affaires (en millions d'euros ou en indice si les données sont confidentielles)

	2010	2011	2012	2013	2014	2015	2016
Bruxelles							
Flandre (i)	100,0	114,8	122,4	131,4	131,9	139,1	136,6
Wallonie							
Total*	1.794,6	2.006,0	2.069,2	2.215,4	2.268,2	2.441,6	2.450,7

Source : Statbel (selon les déclarations TVA)

* Total = 3 régions + étranger

(i) = indice (2010 = 100) (données confidentielles)

3. Investissements (en millions d'euros ou en indice si les données sont confidentielles)

	2010	2011	2012	2013	2014	2015	2016
Bruxelles							
Flandre (i)	100,0	179,3	205,1	163,2	162,0	127,6	150,8
Wallonie							
Total*	51,7	93,2	95,9	76,2	78,7	69,8	72,2

Source : Statbel (selon les déclarations TVA)

* Total = 3 régions + étranger

(i) = indice (2010 = 100) (données confidentielles)

4. Emploi (en postes de travail - en unité)

	2010	2011	2012	2013	2014	2015	2016
Bruxelles	30	32	21	21	24	18	16
Flandre	3.284	3.319	3.419	3.531	3.620	3.623	3.631
Wallonie	1.016	965	928	940	945	933	951
Total	4.330	4.317	4.367	4.492	4.589	4.574	4.598

Source : ONSS

5. Masse salariale (en millions d'euros)

	2010	2011	2012	2013	2014	2015	2016
Bruxelles	0,7	0,8	0,5	0,5	0,6	0,4	0,4
Flandre	89,3	96,0	99,8	106,3	109,4	112,5	112,6
Wallonie	29,4	27,3	27,0	28,2	29,0	27,9	28,8
Total	119,4	124,2	127,4	135,0	139,0	140,8	141,7

Source : ONSS

6. Nombre d'employeurs (en unité)

	2010	2011	2012	2013	2014	2015	2016
Bruxelles	3	3	3	3	4	4	3
Flandre	43	41	40	41	42	40	41
Wallonie	12	9	7	7	9	7	8
Total	58	53	50	51	54	52	52

Source : ONSS

7. Evolution du chiffre d'affaires et de l'emploi de la catégorie par rapport au total de l'industrie agroalimentaire

	2010	2011	2012	2013	2014	2015	2016
Chiffre d'affaires (en millions d'euros)							
Secteur	1.794,6	2.006,0	2.069,2	2.215,4	2.268,2	2.441,6	2.450,7
Food & Bev.	38.299,2	40.223,2	41.639,4	47.392,4	48.025,6	48.560,3	50.055,4
% Secteur	4,7%	5,0%	5,0%	4,7%	4,7%	5,0%	4,9%
Emploi (en unité)							
Secteur	4.330	4.317	4.367	4.492	4.589	4.574	4.598
Food & Bev.	88.711	89.010	89.152	88.918	88.461	88.425	89.281
% Secteur	4,9%	4,8%	4,9%	5,1%	5,2%	5,2%	5,2%

Sources : ONSS (emploi), Statbel (chiffre d'affaires)

8. Synthèse de la balance commerciale (en millions d'euros)

	2013	2014	2015	2016
Exportations				
INTRA-UE28	1.660,4	1.694,0	1.714,1	1.779,5
EXTRA-UE28	149,2	184,6	216,1	225,0
TOTAL	1.809,7	1.878,6	1.930,2	2.004,5
Importations				
INTRA-UE28	973,2	988,2	1.056,1	1.149,1
EXTRA-UE28	240,7	251,8	302,7	294,6
TOTAL	1.213,9	1.240,0	1.358,8	1.443,6
Solde				
INTRA-UE28	687,2	705,8	658,0	630,4
EXTRA-UE28	-91,5	-67,2	-86,6	-69,6
TOTAL	595,8	638,6	571,4	560,8

Source: Institut des Comptes Nationaux

Le concept national reprend uniquement les opérations d'importations et d'exportations dans lesquelles une entreprise résidente est contrepartie.

Concept national

Balance commerciale (en millions d'euros)

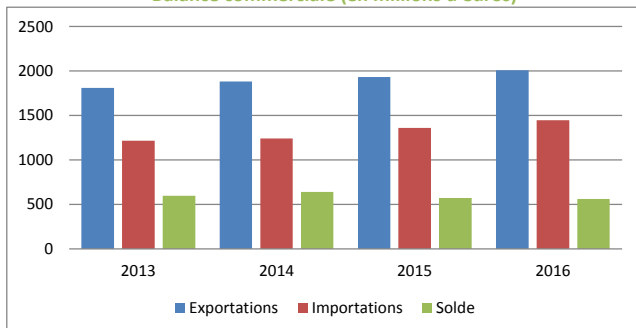

Indice des exportations en valeur et en volume (2014=100)

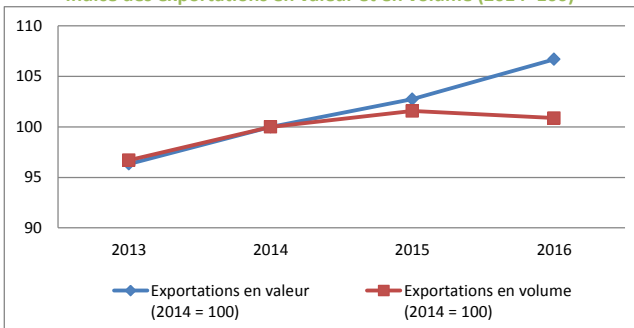

9. Principaux partenaires commerciaux en 2016

Exportations			Importations		
Pays	En millions €	Part relative	Pays	En millions €	Part relative
France	466,8	23,3%	France	287,9	19,9%
Allemagne	425,2	21,2%	Pays-Bas	278,3	19,3%
Royaume-Uni	252,6	12,6%	Allemagne	147,3	10,2%
Pays-Bas	233,9	11,7%	Espagne	115,6	8,0%
Italie	70,2	3,5%	Italie	89,3	6,2%
Suède	54,2	2,7%	Turquie	76,9	5,3%
Espagne	45,2	2,3%	Pologne	61,2	4,2%
Etats-Unis	40,8	2,0%	Portugal	50,6	3,5%
Danemark	31,2	1,6%	Chine	42,8	3,0%
Autriche	28,7	1,4%	Hongrie	29,4	2,0%
Autres	355,6	17,7%	Autres	264,5	18,3%

Source: Institut des Comptes Nationaux

Concept national

Taux de pénétration des importations

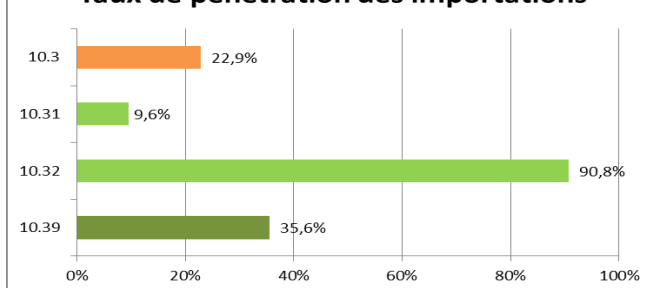

Un taux de pénétration élevé signale une exposition importante du secteur à la concurrence étrangère. (Période 2010-2014)

Exportations 2016

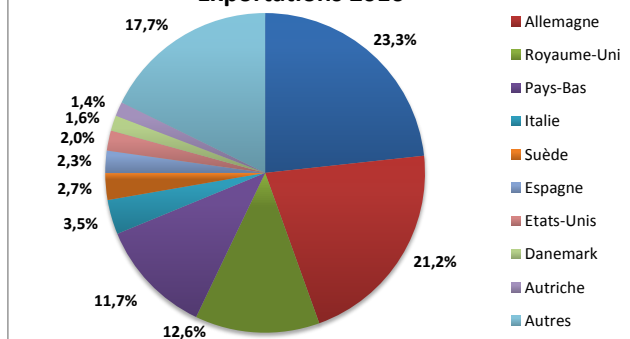

10. Tableau de synthèse (en millions d'euros sauf indication contraire)

	2014	2015	2016	Evolution annuelle*	Evolution entre 2015 et 2016
Chiffre d'affaires	2.268,2	2.441,6	2.450,7	3,9%	0,4%
Investissements	78,7	69,8	72,2	-4,2%	3,4%
Emploi**	4.589	4.574	4.598	0,1%	0,5%
Masse salariale	139,0	140,8	141,7	1,0%	0,6%
Employeurs**	54	52	52	-1,6%	1,0%
Exportations	1.878,6	1.930,2	2.004,5	3,3%	3,8%
Importations	1.240,0	1.358,8	1.443,6	7,9%	6,2%

* Taux de croissance annuel moyen

** En unité

Fabrication d'huiles et de graisses végétales et animales

Nacecode: **10.4**

Année **2016**

1. Position du sous-secteur en 2016

	Chiffre d'affaires*	Investissements*	Emploi** (Postes de travail)	Masse salariale*	Nombre d'employeurs**	Exportations*	Importations*
Secteur			1.448	80,9	20	1.551,2	1.925,7
Food & Bev.	50.055,4	1.639,3	89.281	2.883,6	4.361	24.788,5	19.045,2
% Secteur			1,6%	2,8%	0,5%	6,3%	10,1%

* En millions d'euros

** En unité

2. Chiffre d'affaires (en millions d'euros ou en indice si les données sont confidentielles)

	2010	2011	2012	2013	2014	2015	2016
Bruxelles							
Flandre							
Wallonie							
Total							

Source : Statbel (selon les déclarations TVA)

* Total = 3 régions + étranger

(i) = indice (2010 = 100) (données confidentielles)

3. Investissements (en millions d'euros ou en indice si les données sont confidentielles)

	2010	2011	2012	2013	2014	2015	2016
Bruxelles							
Flandre							
Wallonie							
Total							

Source : Statbel (selon les déclarations TVA)

* Total = 3 régions + étranger

(i) = indice (2010 = 100) (données confidentielles)

4. Emploi (en postes de travail - en unité)

	2010	2011	2012	2013	2014	2015	2016
Bruxelles	0	0	0	0	0	0	0
Flandre	952	925	1.147	1.133	946	1.081	1.316
Wallonie	126	140	143	144	139	134	132
Total	1.078	1.066	1.290	1.277	1.085	1.216	1.448

Source : ONSS

5. Masse salariale (en millions d'euros)

	2010	2011	2012	2013	2014	2015	2016
Bruxelles	0	0	0	0	0	0	0
Flandre	43,8	43,9	50,5	49,6	45,8	54,3	76,2
Wallonie	3,7	4,3	4,5	4,7	4,7	4,7	4,7
Total	47,5	48,2	55,0	54,3	50,5	59,0	80,9

Source : ONSS

6. Nombre d'employeurs (en unité)

	2010	2011	2012	2013	2014	2015	2016
Bruxelles	0	0	0	0	0	0	0
Flandre	12	13	13	13	13	15	15
Wallonie	4	5	5	5	5	5	5
Total	16	18	18	18	18	20	20

Source : ONSS

7. Evolution du chiffre d'affaires et de l'emploi du sous-secteur par rapport au total de l'industrie agroalimentaire

	2010	2011	2012	2013	2014	2015	2016
Chiffre d'affaires (en millions d'euros)							
Secteur							
Food & Bev.	39.257,0	39.899,2	45.774,3	47.493,4	48.192,4	48.025,6	48.560,4
% Secteur							
Emploi (en unité)							
Secteur	1.078	1.066	1.290	1.277	1.085	1.216	1.448
Food & Bev.	88.711	89.010	89.152	88.918	88.461	88.425	89.281
% Secteur	1,2%	1,2%	1,4%	1,4%	1,2%	1,4%	1,6%

Sources : ONSS (emploi), Statbel (chiffre d'affaires)

8. Synthèse de la balance commerciale (en millions d'euros)

	2013	2014	2015	2016
Exportations				
INTRA-UE28	1.650,4	1.444,9	1.452,6	1.435,7
EXTRA-UE28	117,6	105,2	105,1	115,5
TOTAL	1.768,0	1.550,1	1.557,7	1.551,2
Importations				
INTRA-UE28	1.955,7	1.794,3	1.650,0	1.621,4
EXTRA-UE28	230,8	229,5	294,9	304,3
TOTAL	2.186,6	2.023,9	1.944,9	1.925,7
Solde				
INTRA-UE28	-305,4	-349,4	-197,3	-185,7
EXTRA-UE28	-113,2	-124,4	-189,9	-188,8
TOTAL	-418,6	-473,8	-387,2	-374,5

Le concept national reprend uniquement les opérations d'importations et d'exportations dans lesquelles une entreprise résidente est contrepartie.

Source: Institut des Comptes Nationaux

Concept national

Balance commerciale (en millions d'euros)



Indice des exportations en valeur et en volume (2014=100)

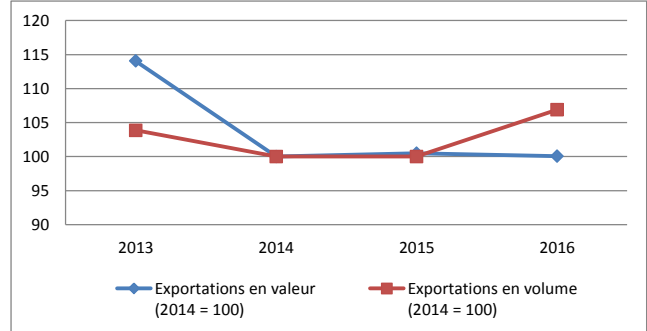

9. Principaux partenaires commerciaux en 2016

Exportations			Importations		
Pays	En millions €	Part relative	Pays	En millions €	Part relative
France	493,3	31,8%	Pays-Bas	1.059,1	55,0%
Pays-Bas	344,8	22,2%	France	270,0	14,0%
Allemagne	164,8	10,6%	Allemagne	148,1	7,7%
Royaume-Uni	92,4	6,0%	Argentine	93,3	4,8%
Suède	78,0	5,0%	Brésil	64,3	3,3%
Irlande	61,0	3,9%	Malaisie	53,8	2,8%
Espagne	56,4	3,6%	Espagne	46,7	2,4%
Italie	34,9	2,3%	Royaume-Uni	30,2	1,6%
Pologne	31,2	2,0%	Italie	22,3	1,2%
Israël	18,7	1,2%	Nouvelle-Guinée	17,6	0,9%
Autres	175,7	11,3%	Autres	120,4	6,3%

Source: Institut des Comptes Nationaux

Concept national

Taux de pénétration des importations

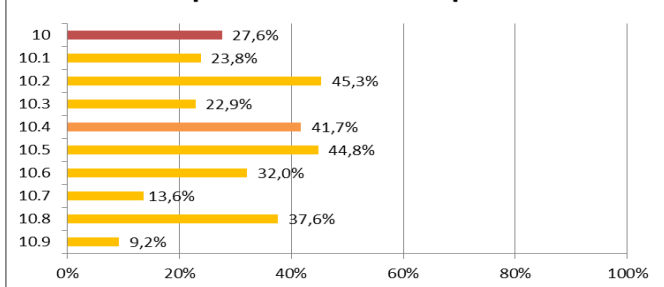

Un taux de pénétration élevé signale une exposition importante du secteur à la concurrence étrangère. (Période 2010-2014)

Exportations 2016

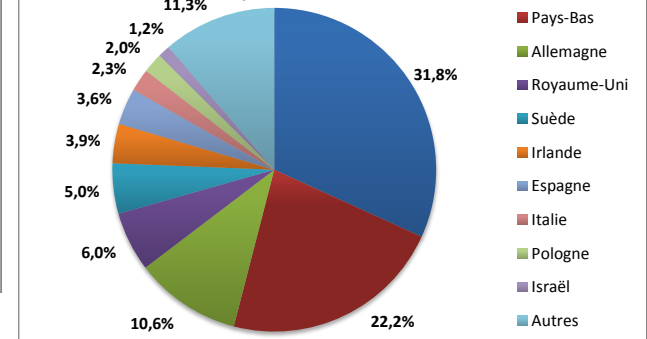

10. Tableau de synthèse (en millions d'euros sauf indication contraire)

	2014	2015	2016	Evolution annuelle*	Evolution entre 2015 et 2016
Chiffre d'affaires					
Investissements					
Emploi**	1.085	1.216	1.448	15,5%	19,1%
Masse salariale	50,5	59,0	80,9	26,6%	37,1%
Employeurs**	18	20	20	4,0%	0,0%
Exportations	1.550,1	1.557,7	1.551,2	0,0%	-0,4%
Importations	2.023,9	1.944,9	1.925,7	-2,5%	-1,0%

* Taux de croissance annuel moyen

** En unité

Fabrication d'huiles et de graisses

Nacecode: **10.41**

Année **2016**

1. Position de la catégorie en 2016

	Chiffre d'affaires*	Investissements*	Emploi** (Postes de travail)	Masse salariale*	Nombre d'employeurs**	Exportations*	Importations*
Secteur			934	57,9	15	988,8	1.829,0
Food & Bev.	50.055,4	1.639,3	89.281	2.883,6	4.361	24.788,5	19.045,2
% Secteur			1,0%	2,0%	0,3%	4,0%	9,6%

* En millions d'euros

** En unité

2. Chiffre d'affaires (en millions d'euros)

	2010	2011	2012	2013	2014	2015	2016
Bruxelles							
Flandre							
Wallonie							
Total*							

Source : Statbel (selon les déclarations TVA)

* Total = 3 régions + Etranger

(i) = indice (données confidentielles)

3. Investissements (en millions d'euros)

	2010	2011	2012	2013	2014	2015	2016
Bruxelles							
Flandre							
Wallonie							
Total*							

Source : Statbel (selon les déclarations TVA)

* Total = 3 régions + Etranger

(i) = indice (données confidentielles)

4. Emploi (en postes de travail - en unité)

	2010	2011	2012	2013	2014	2015	2016
Bruxelles	0	0	0	0	0	0	0
Flandre	517	527	521	529	541	620	861
Wallonie	56	67	70	73	72	73	73
Total	573	594	590	602	613	693	934

Source : ONSS

5. Masse salariale (en millions d'euros)

	2010	2011	2012	2013	2014	2015	2016
Bruxelles	0,0	0,0	0,0	0,0	0,0	0,0	0,0
Flandre	24,5	27,3	26,0	26,6	28,1	33,9	55,6
Wallonie	1,4	1,8	2,0	2,1	2,2	2,3	2,3
Total	25,9	29,1	28,0	28,7	30,3	36,2	57,9

Source : ONSS

6. Nombre d'employeurs (en unité)

	2010	2011	2012	2013	2014	2015	2016
Bruxelles	0	0	0	0	0	0	0
Flandre	10	10	10	10	11	12	12
Wallonie	2	3	3	3	3	3	3
Total	12	13	13	13	14	15	15

Source : ONSS

7. Evolution du chiffre d'affaires et de l'emploi de la catégorie par rapport au total de l'industrie agroalimentaire

	2010	2011	2012	2013	2014	2015	2016
Chiffre d'affaires (en millions d'euros)							
Secteur							
Food & Bev.	38.299,2	40.223,2	41.639,4	47.392,4	48.025,6	48.560,3	50.055,4
% Secteur							
Emploi (en unité)							
Secteur	573	594	590	602	613	693	934
Food & Bev.	88.711	89.010	89.152	88.918	88.461	88.425	89.281
% Secteur	0,6%	0,7%	0,7%	0,7%	0,7%	0,8%	1,0%

Sources : ONSS (emploi), Statbel (chiffre d'affaires)

8. Synthèse de la balance commerciale (en millions d'euros)

	2013	2014	2015	2016
Exportations				
INTRA-UE28	1.094,9	906,7	900,4	898,7
EXTRA-UE28	80,4	63,9	65,4	90,1
TOTAL	1.175,4	970,6	965,8	988,8
Importations				
INTRA-UE28	1.862,7	1.701,7	1.554,3	1.524,9
EXTRA-UE28	230,5	228,9	294,7	304,1
TOTAL	2.093,1	1.930,6	1.849,0	1.829,0
Solde				
INTRA-UE28	-767,7	-795,0	-654,0	-626,2
EXTRA-UE28	-150,0	-165,0	-229,3	-214,0
TOTAL	-917,8	-959,9	-883,2	-840,2

Le concept national reprend uniquement les opérations d'importations et d'exportations dans lesquelles une entreprise résidente est contrepartie.

Source: Institut des Comptes Nationaux

Concept national

Balance commerciale (en millions d'euros)



Indice des exportations en valeur et en volume (2014=100)

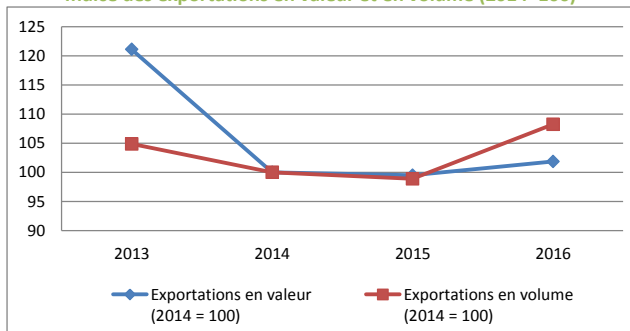

9. Principaux partenaires commerciaux en 2016

Exportations			Importations		
Pays	En millions €	Part relative	Pays	En millions €	Part relative
France	337,5	34,1%	Pays-Bas	1.000,6	54,7%
Pays-Bas	232,6	23,5%	France	267,1	14,6%
Allemagne	103,1	10,4%	Allemagne	131,5	7,2%
Suède	73,4	7,4%	Argentine	93,3	5,1%
Royaume-Uni	52,6	5,3%	Brésil	64,3	3,5%
Espagne	22,1	2,2%	Malaisie	53,8	2,9%
Israël	18,7	1,9%	Espagne	44,7	2,4%
Irlande	16,8	1,7%	Royaume-Uni	27,0	1,5%
Italie	15,0	1,5%	Italie	21,9	1,2%
Norvège	10,9	1,1%	Nouvelle-Guinée	17,6	1,0%
Autres	106,1	10,7%	Autres	107,3	5,9%

Source: Institut des Comptes Nationaux

Concept national

Taux de pénétration des importations

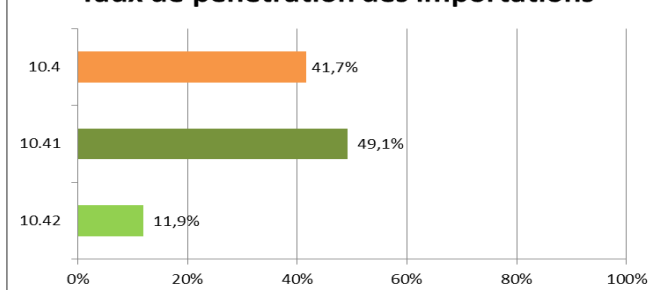

Un taux de pénétration élevé signale une exposition importante du secteur à la concurrence étrangère. (Période 2010-2014)

Exportations 2016

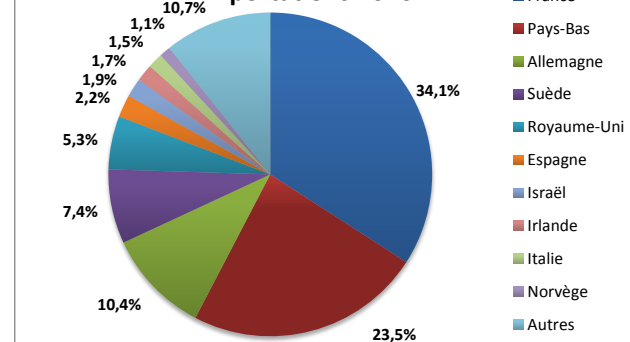

10. Tableau de synthèse (en millions d'euros sauf indication contraire)

	2014	2015	2016	Evolution annuelle*	Evolution entre 2015 et 2016
Chiffre d'affaires					
Investissements					
Emploi**	613	693	934	23,4%	34,9%
Masse salariale	30,3	36,2	57,9	38,2%	60,1%
Employeurs**	14	15	15	3,6%	0,0%
Exportations	970,6	965,8	988,8	0,9%	2,4%
Importations	1.930,6	1.849,0	1.829,0	-2,7%	-1,1%

* Taux de croissance annuel moyen

** En unité

Fabrication de margarine et de graisses comestibles similaires

Nacecode: **10.42**

Année **2016**

1. Position de la catégorie en 2016

	Chiffre d'affaires*	Investissements*	Emploi** (Postes de travail)	Masse salariale*	Nombre d'employeurs**	Exportations*	Importations*
Secteur			514	23,0	5	562,4	96,7
Food & Bev.	50.055,4	1.639,3	89.281	2.883,6	4.361	24.788,5	19.045,2
% Secteur			0,6%	0,8%	0,1%	2,3%	0,5%

* En millions d'euros

** En unité

2. Chiffre d'affaires (en millions d'euros)

	2010	2011	2012	2013	2014	2015	2016
Bruxelles							
Flandre							
Wallonie							
Total							

Source : Statbel (selon les déclarations TVA)

* Total = 3 régions + Etranger

(i) = indice (données confidentielles)

3. Investissements (en millions d'euros)

	2010	2011	2012	2013	2014	2015	2016
Bruxelles							
Flandre							
Wallonie							
Total							

Source : Statbel (selon les déclarations TVA)

* Total = 3 régions + Etranger

(i) = indice (données confidentielles)

4. Emploi (en postes de travail - en unité)

	2010	2011	2012	2013	2014	2015	2016
Bruxelles	0	0	0	0	0	0	0
Flandre	435	399	626	604	405	462	455
Wallonie	70	73	73	71	66	61	59
Total	505	472	699	675	471	523	514

Source : ONSS

5. Masse salariale (en millions d'euros)

	2010	2011	2012	2013	2014	2015	2016
Bruxelles	0,0	0,0	0,0	0,0	0,0	0,0	0,0
Flandre	19,3	16,7	24,5	23,0	17,7	20,4	20,6
Wallonie	2,3	2,4	2,5	2,6	2,5	2,4	2,4
Total	21,6	19,1	27,0	25,7	20,2	22,8	23,0

Source : ONSS

6. Nombre d'employeurs (en unité)

	2010	2011	2012	2013	2014	2015	2016
Bruxelles	0	0	0	0	0	0	0
Flandre	2	3	3	3	3	3	3
Wallonie	2	2	2	2	2	2	2
Total	4	5	5	5	5	5	5

Source : ONSS

7. Evolution du chiffre d'affaires et de l'emploi de la catégorie par rapport au total de l'industrie agroalimentaire

	2010	2011	2012	2013	2014	2015	2016
Chiffre d'affaires (en millions d'euros)							
Secteur							
Food & Bev.	38.299,2	40.223,2	41.639,4	47.392,4	48.025,6	48.560,3	50.055,4
% Secteur							
Emploi (en unité)							
Secteur	505	472	699	675	471	523	514
Food & Bev.	88.711	89.010	89.152	88.918	88.461	88.425	89.281
% Secteur	0,6%	0,5%	0,8%	0,8%	0,5%	0,6%	0,6%

Sources : ONSS (emploi), Statbel (chiffre d'affaires)

8. Synthèse de la balance commerciale (en millions d'euros)

	2013	2014	2015	2016
Exportations				
INTRA-UE28	555,4	538,2	552,3	537,0
EXTRA-UE28	37,2	41,3	39,6	25,5
TOTAL	592,6	579,4	591,9	562,4
Importations				
INTRA-UE28	93,1	92,6	95,6	96,5
EXTRA-UE28	0,4	0,7	0,3	0,2
TOTAL	93,4	93,3	95,9	96,7
Solde				
INTRA-UE28	462,4	445,5	456,6	440,5
EXTRA-UE28	36,8	40,6	39,4	25,2
TOTAL	499,2	486,1	496,0	465,7

Le concept national reprend uniquement les opérations d'importations et d'exportations dans lesquelles une entreprise résidente est contrepartie.

Source: Institut des Comptes Nationaux

Concept national

Balance commerciale (en millions d'euros)



Indice des exportations en valeur et en volume (2014=100)

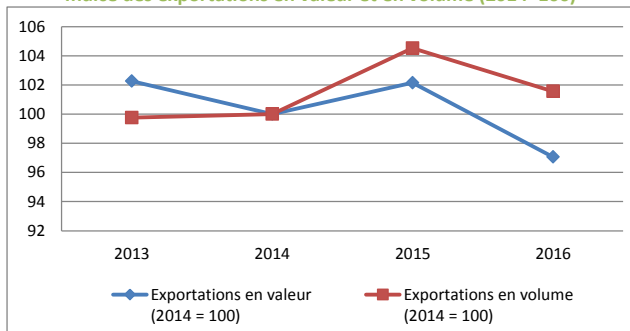

9. Principaux partenaires commerciaux en 2016

Exportations			Importations		
Pays	En millions €	Part relative	Pays	En millions €	Part relative
France	155,8	27,7%	Pays-Bas	58,5	60,5%
Pays-Bas	112,2	19,9%	Allemagne	16,6	17,1%
Allemagne	61,8	11,0%	Pologne	5,8	6,0%
Irlande	44,2	7,9%	Suède	4,2	4,3%
Royaume-Uni	39,8	7,1%	Royaume-Uni	3,2	3,3%
Espagne	34,3	6,1%	France	2,9	3,0%
Pologne	23,3	4,1%	Espagne	2,0	2,1%
Italie	19,9	3,5%	Danemark	1,2	1,2%
Russie	8,7	1,5%	Portugal	1,1	1,1%
Autriche	7,2	1,3%	Italie	0,4	0,4%
Autres	55,2	9,8%	Autres	0,9	0,9%

Source: Institut des Comptes Nationaux

Concept national

Taux de pénétration des importations

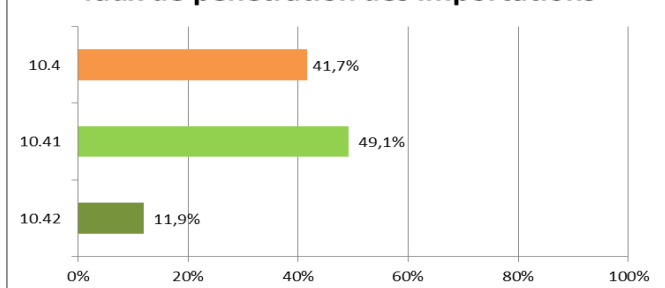

Un taux de pénétration élevé signale une exposition importante du secteur à la concurrence étrangère. (Période 2010-2014)

Exportations 2016

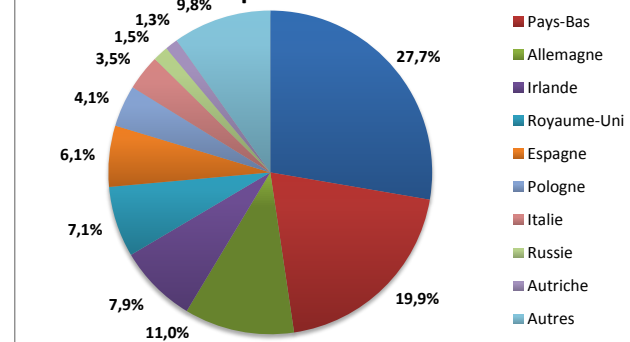

10. Tableau de synthèse (en millions d'euros sauf indication contraire)

	2014	2015	2016	Evolution annuelle*	Evolution entre 2015 et 2016
Chiffre d'affaires					
Investissements					
Emploi**	471	523	514	4,4%	-1,8%
Masse salariale	20,2	22,8	23,0	6,7%	0,6%
Employeurs**	5	5	5	5,4%	0,0%
Exportations	579,4	591,9	562,4	-1,5%	-5,0%
Importations	93,3	95,9	96,7	1,8%	0,8%

* Taux de croissance annuel moyen

** En unité

Fabrication de produits laitiers

Nacecode: **10.5**

Année **2016**

1. Position du sous-secteur en 2016

	Chiffre d'affaires*	Investissements*	Emploi** (Postes de travail)	Masse salariale*	Nombre d'employeurs**	Exportations*	Importations*
Secteur	4.986,9	106,0	7.144	250,4	165	2.805,3	2.911,4
Food & Bev.	50.055,4	1.639,3	89.281	2.883,6	4.361	24.788,5	19.045,2
% Secteur	10,0%	6,5%	8,0%	8,7%	3,8%	11,3%	15,3%

* En millions d'euros

** En unité

2. Chiffre d'affaires (en millions d'euros ou en indice si les données sont confidentielles)

	2010	2011	2012	2013	2014	2015	2016
Bruxelles							
Flandre (i)	100,0	103,5	99,7	109,5	110,5	102,1	103,0
Wallonie (i)	100,0	112,5	102,4	127,1	165,8	153,0	149,6
Total*	4.376,1	4.616,0	4.386,2	4.951,3	5.394,7	4.973,7	4.986,9

Source : Statbel (selon les déclarations TVA)

* Total = 3 régions + étranger

(i) = indice (2010 = 100) (données confidentielles)

3. Investissements (en millions d'euros ou en indice si les données sont confidentielles)

	2010	2011	2012	2013	2014	2015	2016
Bruxelles							
Flandre (i)	100,0	157,3	131,9	135,8	127,4	173,7	108,9
Wallonie (i)	100,0	173,3	199,1	155,8	370,9	117,0	156,3
Total*	91,4	145,2	129,6	125,4	150,6	150,8	106,0

Source : Statbel (selon les déclarations TVA)

* Total = 3 régions + étranger

(i) = indice (2010 = 100) (données confidentielles)

4. Emploi (en postes de travail - en unité)

	2010	2011	2012	2013	2014	2015	2016
Bruxelles	206	199	200	187	721	724	758
Flandre	5.420	5.421	5.324	5.238	4.708	4.679	4.738
Wallonie	1.722	1.757	1.689	1.620	1.593	1.602	1.649
Total	7.347	7.377	7.212	7.045	7.021	7.005	7.144

Source : ONSS

5. Masse salariale (en millions d'euros)

	2010	2011	2012	2013	2014	2015	2016
Bruxelles	5,0	5,0	5,3	5,2	31,4	29,7	31,0
Flandre	167,9	172,5	179,8	186,4	157,5	161,4	161,7
Wallonie	55,8	58,2	56,8	58,3	56,5	56,6	57,6
Total	228,7	235,7	242,0	249,8	245,5	247,6	250,4

Source : ONSS

6. Nombre d'employeurs (en unité)

	2010	2011	2012	2013	2014	2015	2016
Bruxelles	8	7	8	8	11	10	13
Flandre	96	95	89	86	94	93	93
Wallonie	54	50	51	52	53	54	59
Total	158	152	148	146	158	157	165

Source : ONSS

7. Evolution du chiffre d'affaires et de l'emploi du sous-secteur par rapport au total de l'industrie agroalimentaire

	2010	2011	2012	2013	2014	2015	2016
Chiffre d'affaires (en millions d'euros)							
Secteur	4.376,1	4.616,0	4.386,2	4.951,3	5.394,7	4.973,7	4.986,9
Food & Bev.	38.299,2	40.223,2	41.639,4	47.392,4	48.025,6	48.560,3	50.055,4
% Secteur	11,4%	11,5%	10,5%	10,4%	11,2%	10,2%	10,0%
Emploi (en unité)							
Secteur	7.347	7.377	7.212	7.045	7.021	7.005	7.144
Food & Bev.	88.711	89.010	89.152	88.918	88.461	88.425	89.281
% Secteur	8,3%	8,3%	8,1%	7,9%	7,9%	7,9%	8,0%

Sources : ONSS (emploi), Statbel (chiffre d'affaires)

8. Synthèse de la balance commerciale (en millions d'euros)

	2013	2014	2015	2016
Exportations				
INTRA-UE28	2.557,4	2.645,4	2.478,2	2.469,4
EXTRA-UE28	384,7	513,0	410,7	335,9
TOTAL	2.942,1	3.158,4	2.888,9	2.805,3
Importations				
INTRA-UE28	2.895,4	3.033,6	2.819,0	2.884,6
EXTRA-UE28	37,5	41,1	31,7	26,8
TOTAL	2.932,9	3.074,7	2.850,7	2.911,4
Solde				
INTRA-UE28	-338,0	-388,2	-340,8	-415,2
EXTRA-UE28	347,2	471,9	379,0	309,1
TOTAL	9,2	83,7	38,2	-106,1

Le concept national reprend uniquement les opérations d'importations et d'exportations dans lesquelles une entreprise résidente est contrepartie.

Source: Institut des Comptes Nationaux

Concept national

Balance commerciale (en millions d'euros)

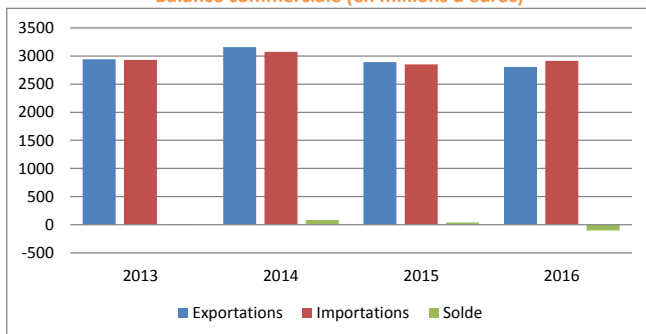

Indice des exportations en valeur et en volume (2014=100)

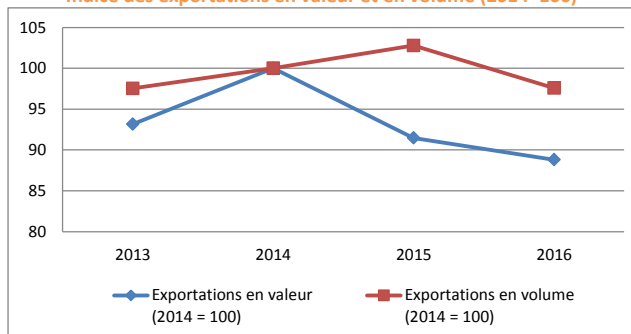

9. Principaux partenaires commerciaux en 2016

Exportations			Importations		
Pays	En millions €	Part relative	Pays	En millions €	Part relative
Pays-Bas	662,5	23,6%	Pays-Bas	1.134,9	39,0%
France	573,9	20,5%	France	766,7	26,3%
Allemagne	376,0	13,4%	Allemagne	522,0	17,9%
Italie	257,0	9,2%	Royaume-Uni	110,6	3,8%
Royaume-Uni	225,7	8,0%	Italie	105,6	3,6%
Espagne	82,1	2,9%	Irlande	81,9	2,8%
Luxembourg	76,4	2,7%	Danemark	42,1	1,4%
Indonésie	33,2	1,2%	Luxembourg	34,5	1,2%
Grèce	28,2	1,0%	Espagne	26,5	0,9%
Pologne	26,9	1,0%	Nouvelle-Zélande	13,9	0,5%
Autres	463,4	16,5%	Autres	72,7	2,5%

Source: Institut des Comptes Nationaux

Concept national

Taux de pénétration des importations

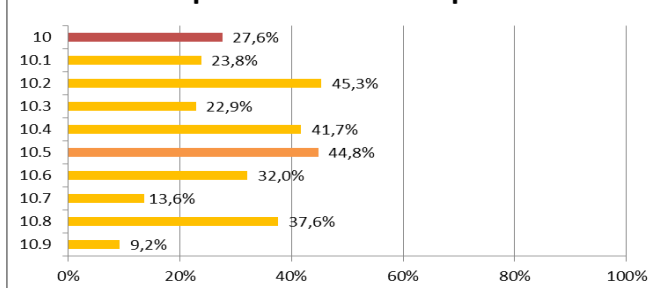

Un taux de pénétration élevé signale une exposition importante du secteur à la concurrence étrangère. (Période 2010-2014)

Exportations 2016

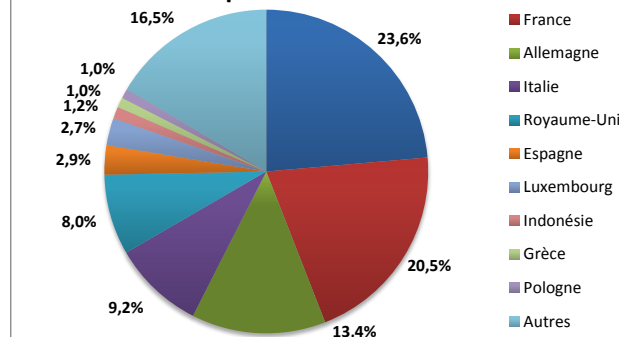

10. Tableau de synthèse (en millions d'euros sauf indication contraire)

	2014	2015	2016	Evolution annuelle*	Evolution entre 2015 et 2016
Chiffre d'affaires	5.394,7	4.973,7	4.986,9	-3,9%	0,3%
Investissements	150,6	150,8	106,0	-16,1%	-29,7%
Emploi**	7.021	7.005	7.144	0,9%	2,0%
Masse salariale	245,5	247,6	250,4	1,0%	1,1%
Employeurs**	158	157	165	2,3%	5,1%
Exportations	3.158,4	2.888,9	2.805,3	-5,8%	-2,9%
Importations	3.074,7	2.850,7	2.911,4	-2,7%	2,1%

* Taux de croissance annuel moyen

** En unité

Exploitation de laiteries et fabrication de fromage

Nacecode: **10.51**

Année **2016**

1. Position de la catégorie en 2016

	Chiffre d'affaires*	Investissements*	Emploi** (Postes de travail)	Masse salariale*	Nombre d'employeurs**	Exportations*	Importations*
Secteur	4.534,2	91,0	5.717	213,6	87	2.481,1	2.771,4
Food & Bev.	50.055,4	1.639,3	89.281	2.883,6	4.361	24.788,5	19.045,2
% Secteur	9,1%	5,6%	6,4%	7,4%	2,0%	10,0%	14,6%

* En millions d'euros

** En unité

2. Chiffre d'affaires (en millions d'euros)

	2010	2011	2012	2013	2014	2015	2016
Bruxelles							
Flandre (i)	100,0	103,8	99,5	110,5	110,9	99,9	100,0
Wallonie (i)	100,0	113,5	103,1	128,3	167,6	154,2	150,8
Total*	4.014,3	4.258,4	4.026,1	4.593,1	5.013,7	4.543,6	4.534,2

Source : Statbel (selon les déclarations TVA)

* Total = 3 régions + Etranger

(i) = indice (données confidentielles)

3. Investissements (en millions d'euros)

	2010	2011	2012	2013	2014	2015	2016
Bruxelles							
Flandre (i)	100,0	157,5	126,4	136,7	118,9	176,7	101,7
Wallonie (i)	100,0	191,5	221,5	169,9	411,7	121,3	169,2
Total*	81,2	130,8	113,7	113,6	132,2	137,1	91,0

Source : Statbel (selon les déclarations TVA)

* Total = 3 régions + Etranger

(i) = indice (données confidentielles)

4. Emploi (en postes de travail - en unité)

	2010	2011	2012	2013	2014	2015	2016
Bruxelles	133	128	130	133	671	680	715
Flandre	3.954	3.973	3.987	4.050	3.430	3.377	3.398
Wallonie	1.610	1.706	1.641	1.579	1.550	1.555	1.604
Total	5.697	5.807	5.758	5.761	5.651	5.612	5.717

Source : ONSS

5. Masse salariale (en millions d'euros)

	2010	2011	2012	2013	2014	2015	2016
Bruxelles	4,1	4,1	4,4	4,4	30,6	29,0	30,3
Flandre	134,0	136,9	145,7	153,8	125,9	128,3	126,7
Wallonie	53,6	57,3	55,9	57,3	55,6	55,6	56,6
Total	191,7	198,3	205,9	215,5	212,1	212,9	213,6

Source : ONSS

6. Nombre d'employeurs (en unité)

	2010	2011	2012	2013	2014	2015	2016
Bruxelles	1	1	1	1	4	3	3
Flandre	44	45	46	44	44	43	45
Wallonie	28	30	31	31	34	34	40
Total	73	76	78	76	81	79	87

Source : ONSS

7. Evolution du chiffre d'affaires et de l'emploi de la catégorie par rapport au total de l'industrie agroalimentaire

	2010	2011	2012	2013	2014	2015	2016
Chiffre d'affaires (en millions d'euros)							
Secteur	4.014,3	4.258,4	4.026,1	4.593,1	5.013,7	4.543,6	4.534,2
Food & Bev.	38.299,2	40.223,2	41.639,4	47.392,4	48.025,6	48.560,3	50.055,4
% Secteur	10,5%	10,6%	9,7%	9,7%	10,4%	9,4%	9,1%
Emploi (en unité)							
Secteur	5.697	5.807	5.758	5.761	5.651	5.612	5.717
Food & Bev.	88.711	89.010	89.152	88.918	88.461	88.425	89.281
% Secteur	6,4%	6,5%	6,5%	6,5%	6,4%	6,3%	6,4%

Sources : ONSS (emploi), Statbel (chiffre d'affaires)

8. Synthèse de la balance commerciale (en millions d'euros)

	2013	2014	2015	2016
Exportations				
INTRA-UE28	2.328,1	2.380,5	2.175,1	2.155,5
EXTRA-UE28	375,0	503,7	401,6	325,6
TOTAL	2.703,1	2.884,2	2.576,7	2.481,1
Importations				
INTRA-UE28	2.805,3	2.927,8	2.695,9	2.745,7
EXTRA-UE28	37,3	40,8	31,3	25,7
TOTAL	2.842,6	2.968,6	2.727,2	2.771,4
Solde				
INTRA-UE28	-477,2	-547,3	-520,9	-590,2
EXTRA-UE28	337,7	462,9	370,3	299,9
TOTAL	-139,4	-84,4	-150,6	-290,2

Le concept national reprend uniquement les opérations d'importations et d'exportations dans lesquelles une entreprise résidente est contrepartie.

Source: Institut des Comptes Nationaux

Concept national

Balance commerciale (en millions d'euros)



Indice des exportations en valeur et en volume (2014=100)

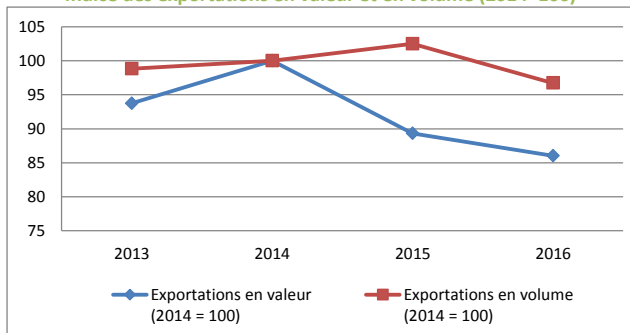

9. Principaux partenaires commerciaux en 2016

Exportations			Importations		
Pays	En millions €	Part relative	Pays	En millions €	Part relative
Pays-Bas	611,1	24,6%	Pays-Bas	1.091,8	39,4%
France	535,4	21,6%	France	692,9	25,0%
Allemagne	271,7	11,0%	Allemagne	503,6	18,2%
Italie	244,2	9,8%	Royaume-Uni	110,6	4,0%
Royaume-Uni	188,2	7,6%	Italie	103,8	3,7%
Luxembourg	71,9	2,9%	Irlande	81,9	3,0%
Espagne	68,7	2,8%	Danemark	42,1	1,5%
Indonésie	33,2	1,3%	Luxembourg	34,3	1,2%
Pologne	26,4	1,1%	Espagne	25,9	0,9%
Algérie	24,1	1,0%	Nouvelle-Zélande	13,9	0,5%
Autres	406,1	16,4%	Autres	70,7	2,6%

Source: Institut des Comptes Nationaux

Concept national

Taux de pénétration des importations

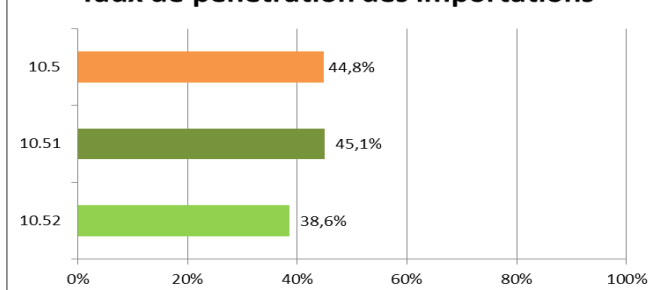

Un taux de pénétration élevé signale une exposition importante du secteur à la concurrence étrangère. (Période 2010-2014)

Exportations 2016

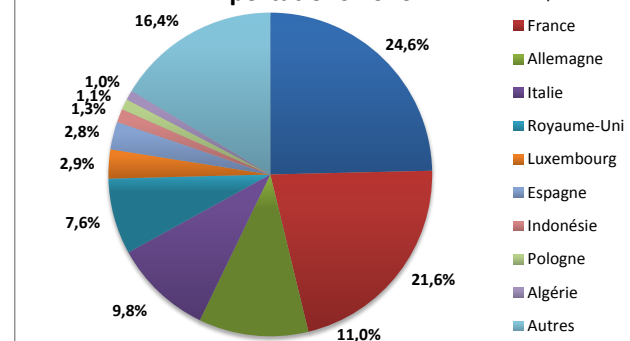

10. Tableau de synthèse (en millions d'euros sauf indication contraire)

	2014	2015	2016	Evolution annuelle*	Evolution entre 2015 et 2016
Chiffre d'affaires	5.013,7	4.543,6	4.534,2	-4,9%	-0,2%
Investissements	132,2	137,1	91,0	-17,0%	-33,6%
Emploi**	5.651	5.612	5.717	0,6%	1,9%
Masse salariale	212,1	212,9	213,6	0,4%	0,3%
Employeurs**	81	79	87	3,9%	10,1%
Exportations	2.884,2	2.576,7	2.481,1	-7,3%	-3,7%
Importations	2.968,6	2.727,2	2.771,4	-3,4%	1,6%

* Taux de croissance annuel moyen

** En unité

Fabrication de glaces de consommation

Nacecode: **10.52**

Année **2016**

1. Position de la catégorie en 2016

	Chiffre d'affaires*	Investissements*	Emploi** (Postes de travail)	Masse salariale*	Nombre d'employeurs**	Exportations*	Importations*
Secteur	452,7	15,0	1.428	36,8	78	324,2	140,0
Food & Bev.	50.055,4	1.639,3	89.281	2.883,6	4.361	24.788,5	19.045,2
% Secteur	0,9%	0,9%	1,6%	1,3%	1,8%	1,3%	0,7%

* En millions d'euros

** En unité

2. Chiffre d'affaires (en millions d'euros)

	2010	2011	2012	2013	2014	2015	2016
Bruxelles							
Flandre (i)	100,0	100,9	101,2	100,8	107,0	120,6	127,8
Wallonie (i)	100,0	64,5	69,3	69,8	80,1	92,5	94,5
Total*	361,8	357,6	360,1	358,3	381,0	430,1	452,7

Source : Statbel (selon les déclarations TVA)

* Total = 3 régions + Etranger

(i) = indice (données confidentielles)

3. Investissements (en millions d'euros)

	2010	2011	2012	2013	2014	2015	2016
Bruxelles							
Flandre (i)	100,0	155,7	177,8	127,8	199,2	148,5	169,1
Wallonie (i)	100,0	58,0	57,2	66,6	112,3	89,7	74,3
Total*	10,2	14,4	15,9	11,8	18,4	13,7	15,0

Source : Statbel (selon les déclarations TVA)

* Total = 3 régions + Etranger

(i) = indice (données confidentielles)

4. Emploi (en postes de travail - en unité)

	2010	2011	2012	2013	2014	2015	2016
Bruxelles	73	71	69	55	50	44	43
Flandre	1.466	1.449	1.337	1.188	1.277	1.303	1.340
Wallonie	112	51	48	42	43	47	44
Total	1.650	1.570	1.454	1.284	1.370	1.393	1.428

Source : ONSS

5. Masse salariale (en millions d'euros)

	2010	2011	2012	2013	2014	2015	2016
Bruxelles	0,9	0,9	1,0	0,8	0,8	0,7	0,7
Flandre	33,9	35,6	34,2	32,6	31,7	33,1	35,0
Wallonie	2,2	0,9	0,9	0,9	0,9	1,0	1,0
Total	37,0	37,4	36,0	34,3	33,4	34,8	36,8

Source : ONSS

6. Nombre d'employeurs (en unité)

	2010	2011	2012	2013	2014	2015	2016
Bruxelles	7	6	7	7	8	7	10
Flandre	52	50	43	42	50	51	49
Wallonie	27	20	20	21	19	20	20
Total	85	76	71	69	77	78	78

Source : ONSS

7. Evolution du chiffre d'affaires et de l'emploi de la catégorie par rapport au total de l'industrie agroalimentaire

	2010	2011	2012	2013	2014	2015	2016
Chiffre d'affaires (en millions d'euros)							
Secteur	361,8	357,6	360,1	358,3	381,0	430,1	452,7
Food & Bev.	38.299,2	40.223,2	41.639,4	47.392,4	48.025,6	48.560,3	50.055,4
% Secteur	0,9%	0,9%	0,9%	0,8%	0,8%	0,9%	0,9%
Emploi (en unité)							
Secteur	1.650	1.570	1.454	1.284	1.370	1.393	1.428
Food & Bev.	88.711	89.010	89.152	88.918	88.461	88.425	89.281
% Secteur	1,9%	1,8%	1,6%	1,4%	1,5%	1,6%	1,6%

Sources : ONSS (emploi), Statbel (chiffre d'affaires)

8. Synthèse de la balance commerciale (en millions d'euros)

	2013	2014	2015	2016
Exportations				
INTRA-UE28	229,3	264,9	303,1	313,8
EXTRA-UE28	9,7	9,4	9,2	10,3
TOTAL	238,9	274,3	312,3	324,2
Importations				
INTRA-UE28	90,1	105,8	123,0	138,9
EXTRA-UE28	0,2	0,3	0,4	1,1
TOTAL	90,3	106,2	123,4	140,0
Solde				
INTRA-UE28	139,2	159,0	180,1	175,0
EXTRA-UE28	9,4	9,0	8,7	9,2
TOTAL	148,6	168,1	188,8	184,2

Le concept national reprend uniquement les opérations d'importations et d'exportations dans lesquelles une entreprise résidente est contrepartie.

Source: Institut des Comptes Nationaux

Concept national

Balance commerciale (en millions d'euros)



Indice des exportations en valeur et en volume (2014=100)

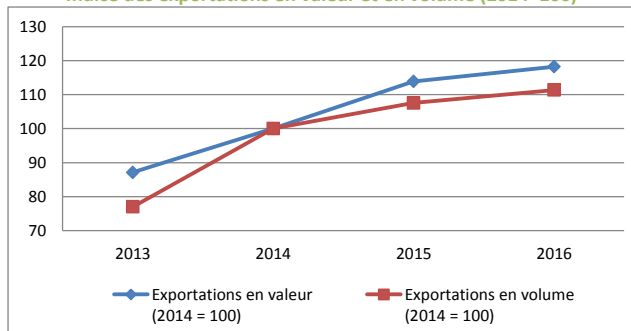

9. Principaux partenaires commerciaux en 2016

Exportations			Importations		
Pays	En millions €	Part relative	Pays	En millions €	Part relative
Allemagne	104,3	32,2%	France	73,9	52,8%
Pays-Bas	51,4	15,9%	Pays-Bas	43,1	30,8%
France	38,5	11,9%	Allemagne	18,4	13,2%
Royaume-Uni	37,4	11,5%	Italie	1,8	1,3%
Espagne	13,4	4,1%	Suisse	1,1	0,8%
Italie	12,9	4,0%	Espagne	0,6	0,4%
Autriche	11,5	3,5%	Slovénie	0,4	0,3%
Portugal	6,5	2,0%	Luxembourg	0,3	0,2%
Grèce	6,4	2,0%	Portugal	0,2	0,2%
Finlande	6,2	1,9%	Hongrie	0,1	0,0%
Autres	35,7	11,0%	Autres	0,1	0,1%

Source: Institut des Comptes Nationaux

Concept national

Taux de pénétration des importations

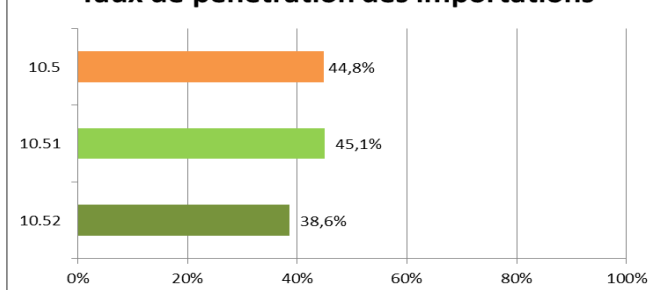

Un taux de pénétration élevé signale une exposition importante du secteur à la concurrence étrangère. (Période 2010-2014)

Exportations 2016

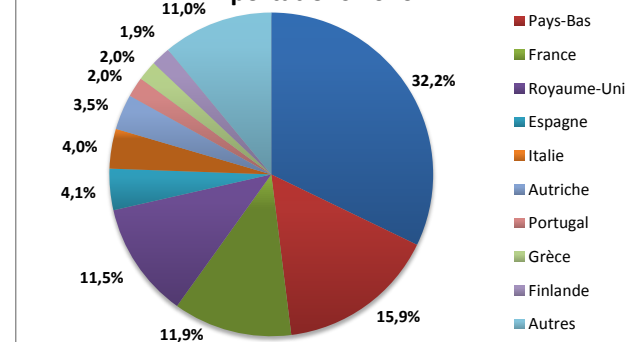

10. Tableau de synthèse (en millions d'euros sauf indication contraire)

	2014	2015	2016	Evolution annuelle*	Evolution entre 2015 et 2016
Chiffre d'affaires	381,0	430,1	452,7	9,0%	5,2%
Investissements	18,4	13,7	15,0	-9,8%	9,7%
Emploi**	1.370	1.393	1.428	2,1%	2,5%
Masse salariale	33,4	34,8	36,8	4,9%	5,7%
Employeurs**	77	78	78	0,5%	0,0%
Exportations	274,3	312,3	324,2	8,7%	3,8%
Importations	106,2	123,4	140,0	14,8%	13,4%

* Taux de croissance annuel moyen

** En unité

Travail des grains; fabrication de produits amylacés

Nacecode: **10.6**

Année **2016**

1. Position du sous-secteur en 2016

	Chiffre d'affaires*	Investissements*	Emploi** (Postes de travail)	Masse salariale*	Nombre d'employeurs**	Exportations*	Importations*
Secteur	2.897,0	42,9	2.275	107,9	42	1.809,9	1.064,5
Food & Bev.	50.055,4	1.639,3	89.281	2.883,6	4.361	24.788,5	19.045,2
% Secteur	5,8%	2,6%	2,5%	3,7%	1,0%	7,3%	5,6%

* En millions d'euros

** En unité

2. Chiffre d'affaires (en millions d'euros ou en indice si les données sont confidentielles)

	2010	2011	2012	2013	2014	2015	2016
Bruxelles							
Flandre (i)	100,0	102,5	107,5	124,2	109,3	113,6	137,4
Wallonie							
Total*	2.084,9	2.173,7	2.274,9	2.885,3	2.592,9	2.463,3	2.897,0

Source : Statbel (selon les déclarations TVA)

* Total = 3 régions + étranger

(i) = indice (2010 = 100) (données confidentielles)

3. Investissements (en millions d'euros ou en indice si les données sont confidentielles)

	2010	2011	2012	2013	2014	2015	2016
Bruxelles							
Flandre (i)	100,0	122,9	168,3	191,1	110,2	151,8	157,7
Wallonie							
Total*	26,6	28,1	41,2	49,2	29,3	38,8	42,9

Source : Statbel (selon les déclarations TVA)

* Total = 3 régions + étranger

(i) = indice (2010 = 100) (données confidentielles)

4. Emploi (en postes de travail - en unité)

	2010	2011	2012	2013	2014	2015	2016
Bruxelles	142	139	141	134	124	105	104
Flandre	1.698	1.714	1.714	1.752	1.760	1.772	1.787
Wallonie	249	348	362	372	382	381	384
Total	2.088	2.201	2.217	2.258	2.265	2.259	2.275

Source : ONSS

5. Masse salariale (en millions d'euros)

	2010	2011	2012	2013	2014	2015	2016
Bruxelles	5,5	5,4	5,5	5,9	5,8	4,8	4,4
Flandre	74,6	77,4	80,1	83,7	86,6	88,6	89,0
Wallonie	8,4	11,9	14,0	13,9	14,4	14,5	14,5
Total	88,5	94,7	99,5	103,5	106,8	107,9	107,9

Source : ONSS

6. Nombre d'employeurs (en unité)

	2010	2011	2012	2013	2014	2015	2016
Bruxelles	1	1	1	1	1	1	1
Flandre	42	39	37	36	34	34	33
Wallonie	7	8	8	8	8	8	8
Total	50	48	46	45	43	43	42

Source : ONSS

7. Evolution du chiffre d'affaires et de l'emploi du sous-secteur par rapport au total de l'industrie agroalimentaire

	2010	2011	2012	2013	2014	2015	2016
Chiffre d'affaires (en millions d'euros)							
Secteur	2.084,9	2.173,7	2.274,9	2.885,3	2.592,9	2.463,3	2.897,0
Food & Bev.	38.299,2	40.223,2	41.639,4	47.392,4	48.025,6	48.560,3	50.055,4
% Secteur	5,4%	5,4%	5,5%	6,1%	5,4%	5,1%	5,8%
Emploi (en unité)							
Secteur	2.088	2.201	2.217	2.258	2.265	2.259	2.275
Food & Bev.	88.711	89.010	89.152	88.918	88.461	88.425	89.281
% Secteur	2,4%	2,5%	2,5%	2,5%	2,6%	2,6%	2,5%

Sources : ONSS (emploi), Statbel (chiffre d'affaires)

8. Synthèse de la balance commerciale (en millions d'euros)

	2013	2014	2015	2016
Exportations				
INTRA-UE28	1.324,2	1.304,2	1.319,3	1.457,4
EXTRA-UE28	303,4	322,3	341,1	352,6
TOTAL	1.627,6	1.626,5	1.660,4	1.809,9
Importations				
INTRA-UE28	960,7	853,4	835,8	957,2
EXTRA-UE28	121,5	135,6	123,1	107,3
TOTAL	1.082,2	989,0	959,0	1.064,5
Solde				
INTRA-UE28	363,4	450,8	483,4	500,2
EXTRA-UE28	182,0	186,7	218,0	245,2
TOTAL	545,4	637,5	701,4	745,4

Le concept national reprend uniquement les opérations d'importations et d'exportations dans lesquelles une entreprise résidente est contrepartie.

Source: Institut des Comptes Nationaux

Concept national

Balance commerciale (en millions d'euros)

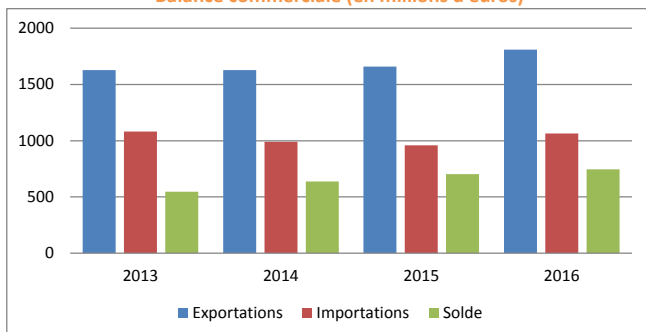

Indice des exportations en valeur et en volume (2014=100)

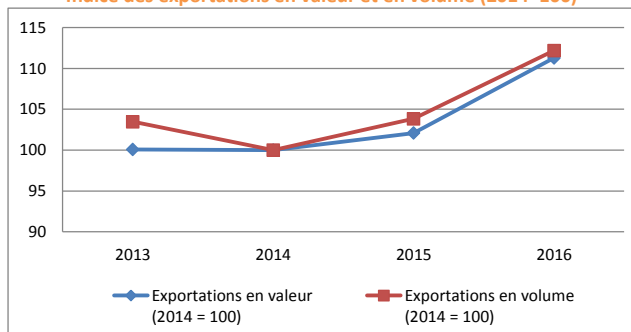

9. Principaux partenaires commerciaux en 2016

Exportations			Importations		
Pays	En millions €	Part relative	Pays	En millions €	Part relative
Pays-Bas	411,5	22,7%	France	418,7	39,3%
France	282,3	15,6%	Pays-Bas	210,6	19,8%
Allemagne	260,1	14,4%	Allemagne	111,2	10,4%
Royaume-Uni	185,1	10,2%	Espagne	68,7	6,5%
Etats-Unis	79,1	4,4%	Italie	48,2	4,5%
Italie	55,5	3,1%	Royaume-Uni	45,4	4,3%
Pologne	47,5	2,6%	Pakistan	23,9	2,2%
Espagne	42,6	2,4%	Inde	20,8	2,0%
Norvège	39,4	2,2%	Luxembourg	20,5	1,9%
Danemark	23,7	1,3%	Pologne	19,6	1,8%
Autres	383,1	21,2%	Autres	76,8	7,2%

Source: Institut des Comptes Nationaux

Concept national

Taux de pénétration des importations

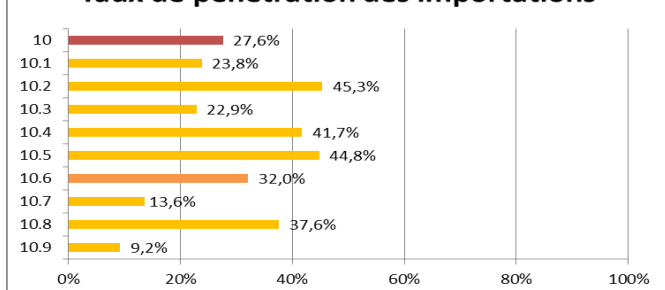

Un taux de pénétration élevé signale une exposition importante du secteur à la concurrence étrangère. (Période 2010-2014)

Exportations 2016

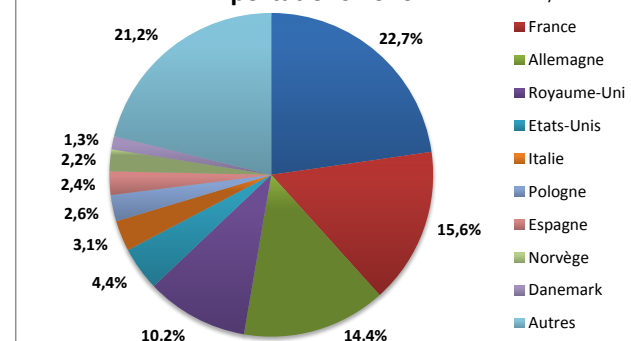

10. Tableau de synthèse (en millions d'euros sauf indication contraire)

	2014	2015	2016	Evolution annuelle*	Evolution entre 2015 et 2016
Chiffre d'affaires	2.592,9	2.463,3	2.897,0	5,7%	17,6%
Investissements	29,3	38,8	42,9	21,0%	10,5%
Emploi**	2.265	2.259	2.275	0,2%	0,7%
Masse salariale	106,8	107,9	107,9	0,5%	0,0%
Employeurs**	43	43	42	-0,3%	-0,6%
Exportations	1.626,5	1.660,4	1.809,9	5,5%	9,0%
Importations	989,0	959,0	1.064,5	3,7%	11,0%

* Taux de croissance annuel moyen

** En unité

Travail des grains

Nacecode: **10.61**

Année **2016**

1. Position de la catégorie en 2016

	Chiffre d'affaires*	Investissements*	Emploi** (Postes de travail)	Masse salariale*	Nombre d'employeurs**	Exportations*	Importations*
Secteur			1.343	63,5	37	1.088,5	657,4
Food & Bev.	50.055,4	1.639,3	89.281	2.883,6	4.361	24.788,5	19.045,2
% Secteur			1,5%	2,2%	0,9%	4,4%	3,5%

* En millions d'euros

** En unité

2. Chiffre d'affaires (en millions d'euros)

	2010	2011	2012	2013	2014	2015	2016
Bruxelles							
Flandre							
Wallonie							
Total*							

Source : Statbel (selon les déclarations TVA)

* Total = 3 régions + Etranger

(i) = indice (données confidentielles)

3. Investissements (en millions d'euros)

	2010	2011	2012	2013	2014	2015	2016
Bruxelles							
Flandre							
Wallonie							
Total*							

Source : Statbel (selon les déclarations TVA)

* Total = 3 régions + Etranger

(i) = indice (données confidentielles)

4. Emploi (en postes de travail - en unité)

	2010	2011	2012	2013	2014	2015	2016
Bruxelles	142	139	141	134	124	105	104
Flandre	1.068	1.078	1.066	1.088	1.100	1.112	1.114
Wallonie	28	123	143	137	128	128	125
Total	1.237	1.340	1.350	1.360	1.351	1.344	1.343

Source : ONSS

5. Masse salariale (en millions d'euros)

	2010	2011	2012	2013	2014	2015	2016
Bruxelles	5,5	5,4	5,5	5,9	5,8	4,8	4,4
Flandre	43,8	45,5	47,0	49,0	51,6	53,9	54,3
Wallonie	0,7	3,8	5,6	5,4	4,9	4,7	4,8
Total	50,0	54,7	58,1	60,3	62,3	63,4	63,5

Source : ONSS

6. Nombre d'employeurs (en unité)

	2010	2011	2012	2013	2014	2015	2016
Bruxelles	1	1	1	1	1	1	1
Flandre	38	35	33	32	30	30	29
Wallonie	6	7	7	7	7	7	7
Total	45	43	41	40	38	38	37

Source : ONSS

7. Evolution du chiffre d'affaires et de l'emploi de la catégorie par rapport au total de l'industrie agroalimentaire

	2010	2011	2012	2013	2014	2015	2016
Chiffre d'affaires (en millions d'euros)							
Secteur							
Food & Bev.	38.299,2	40.223,2	41.639,4	47.392,4	48.025,6	48.560,3	50.055,4
% Secteur							
Emploi (en unité)							
Secteur	1.237	1.340	1.350	1.360	1.351	1.344	1.343
Food & Bev.	88.711	89.010	89.152	88.918	88.461	88.425	89.281
% Secteur	1,4%	1,5%	1,5%	1,5%	1,5%	1,5%	1,5%

Sources : ONSS (emploi), Statbel (chiffre d'affaires)

8. Synthèse de la balance commerciale (en millions d'euros)

	2013	2014	2015	2016
Exportations				
INTRA-UE28	801,5	791,8	863,4	968,7
EXTRA-UE28	116,1	112,5	127,3	119,7
TOTAL	917,7	904,3	990,7	1.088,5
Importations				
INTRA-UE28	497,1	448,4	504,0	553,1
EXTRA-UE28	116,3	128,8	115,9	104,3
TOTAL	613,5	577,3	619,9	657,4
Solde				
INTRA-UE28	304,4	343,4	359,5	415,6
EXTRA-UE28	-0,2	-16,4	11,3	15,4
TOTAL	304,2	327,0	370,8	431,0

Le concept national reprend uniquement les opérations d'importations et d'exportations dans lesquelles une entreprise résidente est contrepartie.

Source: Institut des Comptes Nationaux

Concept national

Balance commerciale (en millions d'euros)



Indice des exportations en valeur et en volume (2014=100)

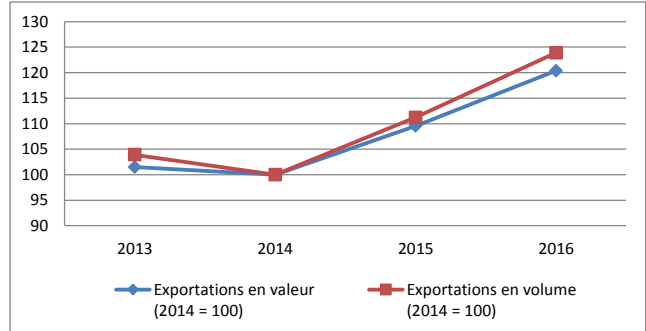

9. Principaux partenaires commerciaux en 2016

Exportations			Importations		
Pays	En millions €	Part relative	Pays	En millions €	Part relative
Pays-Bas	294,4	27,0%	France	144,8	22,0%
France	192,7	17,7%	Pays-Bas	122,2	18,6%
Allemagne	180,3	16,6%	Allemagne	90,9	13,8%
Royaume-Uni	96,8	8,9%	Espagne	67,9	10,3%
Italie	36,9	3,4%	Royaume-Uni	43,3	6,6%
Pologne	29,1	2,7%	Italie	42,2	6,4%
Angola	21,3	2,0%	Pakistan	23,9	3,6%
Suède	19,0	1,7%	Inde	20,8	3,2%
Luxembourg	16,5	1,5%	Luxembourg	16,9	2,6%
Espagne	15,2	1,4%	Thaïlande	16,5	2,5%
Autres	186,4	17,1%	Autres	68,0	10,3%

Source: Institut des Comptes Nationaux

Concept national

Taux de pénétration des importations

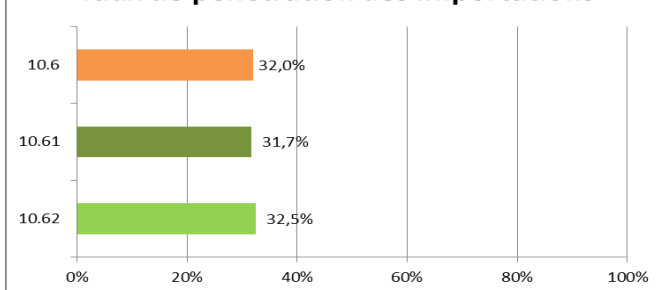

Un taux de pénétration élevé signale une exposition importante du secteur à la concurrence étrangère. (Période 2010-2014)

Exportations 2016

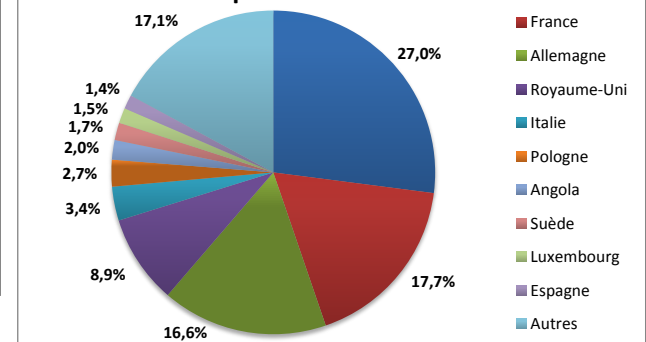

10. Tableau de synthèse (en millions d'euros sauf indication contraire)

	2014	2015	2016	Evolution annuelle*	Evolution entre 2015 et 2016
Chiffre d'affaires					
Investissements					
Emploi**	1.351	1.344	1.343	-0,3%	-0,1%
Masse salariale	62,3	63,4	63,5	0,9%	0,2%
Employeurs**	38	38	37	-0,3%	-0,7%
Exportations	904,3	990,7	1.088,5	9,7%	9,9%
Importations	577,3	619,9	657,4	6,7%	6,1%

* Taux de croissance annuel moyen

** En unité

Fabrication de produits amylacés

Nacecode: **10.62**

Année **2016**

1. Position de la catégorie en 2016

	Chiffre d'affaires*	Investissements*	Emploi** (Postes de travail)	Masse salariale*	Nombre d'employeurs**	Exportations*	Importations*
Secteur			932	44,4	5	721,5	407,1
Food & Bev.	50.055,4	1.639,3	89.281	2.883,6	4.361	24.788,5	19.045,2
% Secteur	6,1%	2,4%	1,0%	1,5%	0,1%	2,9%	2,1%

* En millions d'euros

** En unité

2. Chiffre d'affaires (en millions d'euros ou en indice si les données sont confidentielles)

	2010	2011	2012	2013	2014	2015	2016
Bruxelles							
Flandre							
Wallonie							
Total							

Source : Statbel (selon les déclarations TVA)

* Total = 3 régions + Etranger

(i) = indice (données confidentielles)

3. Investissements (en millions d'euros ou en indice si les données sont confidentielles)

	2010	2011	2012	2013	2014	2015	2016
Bruxelles							
Flandre							
Wallonie							
Total							

Source : Statbel (selon les déclarations TVA)

* Total = 3 régions + Etranger

(i) = indice (données confidentielles)

4. Emploi (en postes de travail - en unité)

	2010	2011	2012	2013	2014	2015	2016
Bruxelles	0	0	0	0	0	0	0
Flandre	630	636	648	664	660	661	674
Wallonie	221	225	219	234	254	254	258
Total	851	861	868	898	914	915	932

Source : ONSS

5. Masse salariale (en millions d'euros)

	2010	2011	2012	2013	2014	2015	2016
Bruxelles	0,0	0,0	0,0	0,0	0,0	0,0	0,0
Flandre	30,8	31,9	33,1	34,7	35,0	34,7	34,6
Wallonie	7,7	8,2	8,3	8,5	9,5	9,7	9,7
Total	38,5	40,1	41,4	43,2	44,5	44,5	44,4

Source : ONSS

6. Nombre d'employeurs (en unité)

	2010	2011	2012	2013	2014	2015	2016
Bruxelles	0	0	0	0	0	0	0
Flandre	4	4	4	4	4	4	4
Wallonie	1	1	1	1	1	1	1
Total	5	5	5	5	5	5	5

Source : ONSS

7. Evolution du chiffre d'affaires et de l'emploi de la catégorie par rapport au total de l'industrie agroalimentaire

	2010	2011	2012	2013	2014	2015	2016
Chiffre d'affaires (en millions d'euros)							
Secteur							
Food & Bev.	38.299,2	40.223,2	41.639,4	47.392,4	48.025,6	48.560,3	50.055,4
% Secteur							
Emploi (en unité)							
Secteur	851	861	868	898	914	915	932
Food & Bev.	88.711	89.010	89.152	88.918	88.461	88.425	89.281
% Secteur	1,0%	1,0%	1,0%	1,0%	1,0%	1,0%	1,0%

Sources : ONSS (emploi), Statbel (chiffre d'affaires)

8. Synthèse de la balance commerciale (en millions d'euros)

	2013	2014	2015	2016	Le concept national reprend uniquement les opérations d'importations et d'exportations dans lesquelles une entreprise résidente est contrepartie.
Exportations					
INTRA-UE28	522,6	512,4	455,9	488,6	
EXTRA-UE28	187,3	209,8	213,9	232,9	
TOTAL	709,9	722,3	669,7	721,5	
Importations					
INTRA-UE28	463,6	405,0	331,9	404,1	
EXTRA-UE28	5,1	6,8	7,2	3,0	
TOTAL	468,7	411,7	339,1	407,1	
Solde					
INTRA-UE28	59,0	107,4	124,0	84,6	
EXTRA-UE28	182,2	203,1	206,7	229,8	
TOTAL	241,3	310,5	330,6	314,4	

Source: Institut des Comptes Nationaux

Concept national

Balance commerciale (en millions d'euros)



Indice des exportations en valeur et en volume (2014=100)

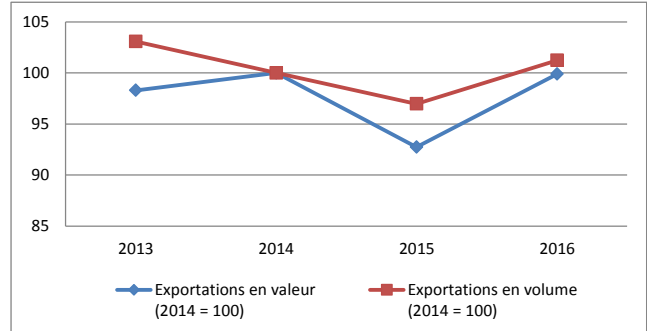

9. Principaux partenaires commerciaux en 2016

Exportations			Importations		
Pays	En millions €	Part relative	Pays	En millions €	Part relative
Pays-Bas	117,1	16,2%	France	273,9	67,3%
France	89,7	12,4%	Pays-Bas	88,5	21,7%
Royaume-Uni	88,3	12,2%	Allemagne	20,2	5,0%
Allemagne	79,9	11,1%	Italie	6,0	1,5%
Etats-Unis	64,0	8,9%	Luxembourg	3,6	0,9%
Norvège	32,7	4,5%	Pologne	3,2	0,8%
Espagne	27,4	3,8%	Slovaquie	2,4	0,6%
Italie	18,6	2,6%	Royaume-Uni	2,1	0,5%
Pologne	18,4	2,5%	Danemark	1,2	0,3%
Mexique	12,9	1,8%	Suède	0,9	0,2%
Autres	172,5	23,9%	Autres	4,9	1,2%

Source: Institut des Comptes Nationaux

Concept national

Taux de pénétration des importations

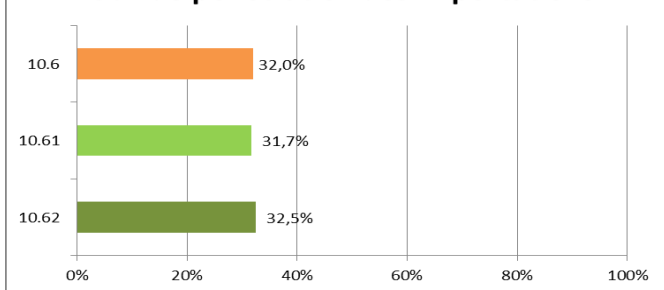

Un taux de pénétration élevé signale une exposition importante du secteur à la concurrence étrangère. (Période 2010-2014)

Exportations 2016

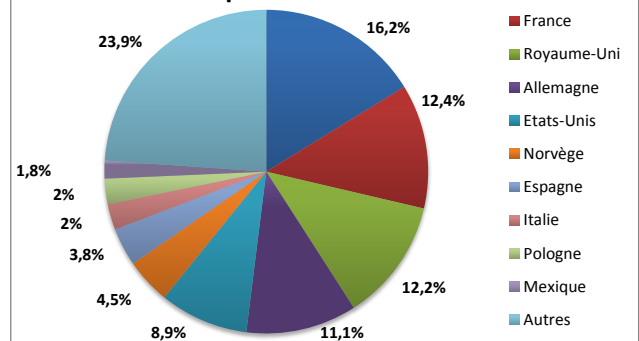

10. Tableau de synthèse (en millions d'euros sauf indication contraire)

	2014	2015	2016	Evolution annuelle*	Evolution entre 2015 et 2016
Chiffre d'affaires					
Investissements					
Emploi**	914	915	932	1,0%	1,9%
Masse salariale	44,5	44,5	44,4	-0,1%	-0,2%
Employeurs**	5	5	5	0,0%	0,0%
Exportations	722,3	669,7	721,5	-0,1%	7,7%
Importations	411,7	339,1	407,1	-0,6%	20,1%

* Taux de croissance annuel moyen

** En unité

Fabrication de produits de boulangerie-pâtisserie et de pâtes alimentaires

Nacecode: **10.7**

Année **2016**

1. Position du sous-secteur en 2016

	Chiffre d'affaires*	Investissements*	Emploi** (Postes de travail)	Masse salariale*	Nombre d'employeurs**	Exportations*	Importations*
Secteur	3.886,1	255,8	23.944	529,2	2.830	1.594,6	964,9
Food & Bev.	50.055,4	1.639,3	89.281	2.883,6	4.361	24.788,5	19.045,2
% Secteur	7,8%	15,6%	26,8%	18,4%	64,9%	6,4%	5,1%

* En millions d'euros

** En unité

2. Chiffre d'affaires (en millions d'euros ou en indice si les données sont confidentielles)

	2010	2011	2012	2013	2014	2015	2016
Bruxelles (i)	100,0	106,0	107,3	107,1	105,2	100,6	98,8
Flandre (i)	100,0	105,3	113,2	115,4	109,4	111,1	112,2
Wallonie (i)	100,0	97,4	103,6	108,6	110,7	111,2	115,9
Total*	3.210,4	3.303,3	3.366,4	3.941,4	3.781,3	3.820,8	3.886,1

Source : Statbel (selon les déclarations TVA)

* Total = 3 régions + étranger

(i) = indice (2010 = 100) (données confidentielles)

3. Investissements (en millions d'euros ou en indice si les données sont confidentielles)

	2010	2011	2012	2013	2014	2015	2016
Bruxelles (i)	100,0	108,6	102,8	84,9	116,0	110,6	102,42
Flandre (i)	100,0	84,0	98,6	89,1	79,7	82,2	118,9
Wallonie (i)	100,0	86,9	128,4	105,9	95,9	111,2	132,4
Total*	210,9	180,6	222,4	195,5	178,7	189,3	255,8

Source : Statbel (selon les déclarations TVA)

* Total = 3 régions + étranger

(i) = indice (2010 = 100) (données confidentielles)

4. Emploi (en postes de travail - en unité)

	2010	2011	2012	2013	2014	2015	2016
Bruxelles	1.525	1.578	1.560	1.398	1.394	1.367	1.368
Flandre	17.527	17.373	16.718	16.198	15.949	15.589	15.207
Wallonie	7.418	7.385	7.273	7.204	7.206	7.246	7.369
Total	26.469	26.336	25.551	24.800	24.549	24.202	23.944

Source : ONSS

5. Masse salariale (en millions d'euros)

	2010	2011	2012	2013	2014	2015	2016
Bruxelles	27,5	29,5	30,4	29,3	29,5	28,7	28,4
Flandre	311,1	315,6	323,5	333,7	345,4	346,2	347,1
Wallonie	132,6	136,8	142,5	145,0	149,7	150,1	153,7
Total	471,2	482,0	496,4	507,9	524,6	525,0	529,2

Source : ONSS

6. Nombre d'employeurs (en unité)

	2010	2011	2012	2013	2014	2015	2016
Bruxelles	222	221	218	206	209	210	210
Flandre	2.225	2.128	2.053	1.969	1.875	1.799	1.749
Wallonie	1.018	994	954	928	911	896	871
Total	3.465	3.343	3.225	3.103	2.994	2.905	2.830

Source : ONSS

7. Evolution du chiffre d'affaires et de l'emploi du sous-secteur par rapport au total de l'industrie agroalimentaire

	2010	2011	2012	2013	2014	2015	2016
Chiffre d'affaires (en millions d'euros)							
Secteur	3.210,4	3.303,3	3.366,4	3.941,4	3.781,3	3.820,8	3.886,1
Food & Bev.	38.299,2	40.223,2	41.639,4	47.392,4	48.025,6	48.560,3	50.055,4
% Secteur	8,4%	8,2%	8,1%	8,3%	7,9%	7,9%	7,8%
Emploi (en unité)							
Secteur	26.469	26.336	25.551	24.800	24.549	24.202	23.944
Food & Bev.	88.711	89.010	89.152	88.918	88.461	88.425	89.281
% Secteur	29,8%	29,6%	28,7%	27,9%	27,8%	27,4%	26,8%

Sources : ONSS (emploi), Statbel (chiffre d'affaires)

8. Synthèse de la balance commerciale (en millions d'euros)

	2013	2014	2015	2016
Exportations				
INTRA-UE28	1.288,1	1.291,9	1.339,3	1.398,8
EXTRA-UE28	155,0	159,6	184,6	195,8
TOTAL	1.443,1	1.451,5	1.523,9	1.594,6
Importations				
INTRA-UE28	845,2	856,5	887,4	939,7
EXTRA-UE28	12,7	16,1	21,5	25,2
TOTAL	857,9	872,6	908,9	964,9
Solde				
INTRA-UE28	442,9	435,4	451,9	459,1
EXTRA-UE28	142,3	143,5	163,1	170,6
TOTAL	585,2	578,9	615,0	629,7

Le concept national reprend uniquement les opérations d'importations et d'exportations dans lesquelles une entreprise résidente est contrepartie.

Source: Institut des Comptes Nationaux

Concept national

Balance commerciale (en millions d'euros)

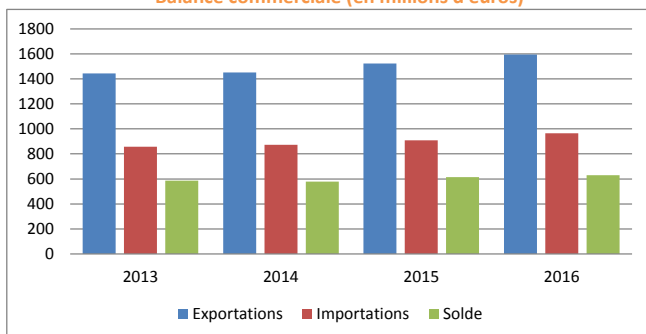

Indice des exportations en valeur et en volume (2014=100)

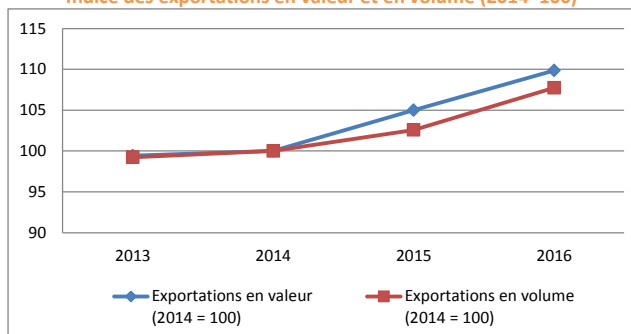

9. Principaux partenaires commerciaux en 2016

Exportations			Importations		
Pays	En millions €	Part relative	Pays	En millions €	Part relative
France	419,7	26,3%	France	312,5	32,4%
Pays-Bas	350,0	22,0%	Pays-Bas	238,8	24,8%
Royaume-Uni	180,1	11,3%	Allemagne	141,2	14,6%
Allemagne	158,2	9,9%	Italie	84,6	8,8%
Luxembourg	56,6	3,6%	Pologne	47,4	4,9%
Etats-Unis	48,7	3,1%	Espagne	24,0	2,5%
Espagne	47,4	3,0%	Royaume-Uni	23,9	2,5%
Italie	34,2	2,1%	Rép. Tchèque	20,0	2,1%
Suède	32,8	2,1%	Luxembourg	12,7	1,3%
Danemark	21,9	1,4%	Autriche	11,9	1,2%
Autres	244,9	15,4%	Autres	47,6	4,9%

Source: Institut des Comptes Nationaux

Concept national

Taux de pénétration des importations

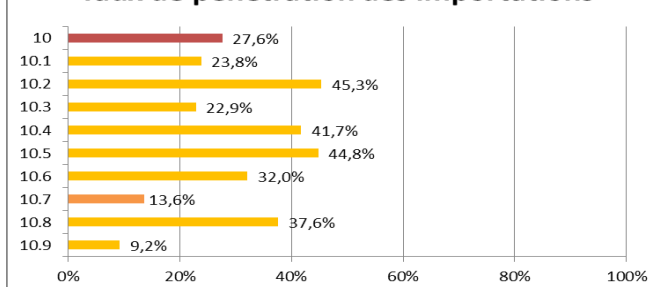

Un taux de pénétration élevé signale une exposition importante du secteur à la concurrence étrangère. (Période 2010-2014)

Exportations 2016

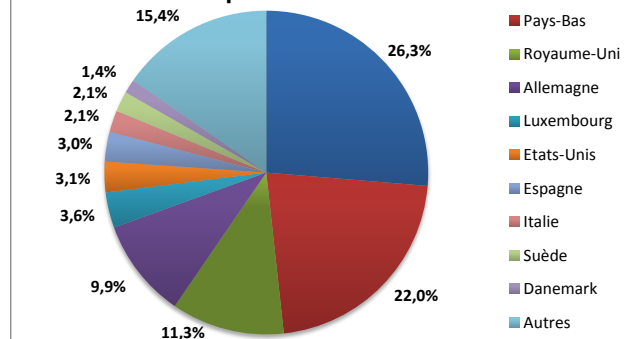

10. Tableau de synthèse (en millions d'euros sauf indication contraire)

	2014	2015	2016	Evolution annuelle*	Evolution entre 2015 et 2016
Chiffre d'affaires	3.781,3	3.820,8	3.886,1	1,4%	1,7%
Investissements	178,7	189,3	255,8	19,7%	35,1%
Emploi**	24.549	24.202	23.944	-1,2%	-1,1%
Masse salariale	524,6	525,0	529,2	0,4%	0,8%
Employeurs**	2.994	2.905	2.830	-2,8%	-2,6%
Exportations	1.451,5	1.523,9	1.594,6	4,8%	4,6%
Importations	872,6	908,9	964,9	5,2%	6,2%

* Taux de croissance annuel moyen

** En unité

Fabrication de pain et de pâtisserie fraîche

Nacecode: **10.71**

Année **2016**

1. Position de la catégorie en 2016

	Chiffre d'affaires*	Investissements*	Emploi** (Postes de travail)	Masse salariale*	Nombre d'employeurs**	Exportations*	Importations*
Secteur	2.814,5	200,8	19.173	386,4	2.734	258,4	248,7
Food & Bev.	50.055,4	1.639,3	89.281	2.883,6	4.361	24.788,5	19.045,2
% Secteur	6,1%	2,4%	21,5%	13,4%	62,7%	1,0%	1,3%

* En millions d'euros

** En unité

2. Chiffre d'affaires (en millions d'euros ou en indice si les données sont confidentielles)

	2010	2011	2012	2013	2014	2015	2016
Bruxelles (i)	100,0	106,5	106,5	107,2	103,8	111,2	108,6
Flandre (i)	100,0	112,0	114,2	119,6	119,7	118,9	117,9
Wallonie (i)	100,0	95,8	98,6	103,1	103,5	104,1	109,0
Total*	2.449,6	2.622,0	2.678,3	2.798,0	2.797,5	2.799,1	2.814,5

Source : Statbel (selon les déclarations TVA)

* Total = 3 régions + Etranger

(i) = indice (données confidentielles)

3. Investissements (en millions d'euros ou en indice si les données sont confidentielles)

	2010	2011	2012	2013	2014	2015	2016
Bruxelles (i)	100,0	91,3	101,0	76,0	88,8	111,4	106,5
Flandre (i)	100,0	84,9	94,6	83,2	75,1	76,7	110,8
Wallonie (i)	100,0	93,2	134,8	104,3	93,1	113,8	136,5
Total*	172,1	149,9	179,7	151,3	137,6	149,7	200,8

Source : Statbel (selon les déclarations TVA)

* Total = 3 régions + Etranger

(i) = indice (données confidentielles)

4. Emploi (en postes de travail - en unité)

	2010	2011	2012	2013	2014	2015	2016
Bruxelles	1.481	1.529	1.506	1.338	1.327	1.299	1.300
Flandre	13.481	13.328	12.784	12.219	11.834	11.537	11.212
Wallonie	6.775	6.732	6.620	6.543	6.511	6.572	6.661
Total	21.737	21.588	20.910	20.099	19.672	19.407	19.173

Source : ONSS

5. Masse salariale (en millions d'euros)

	2010	2011	2012	2013	2014	2015	2016
Bruxelles	26,6	28,6	29,3	27,9	27,9	27,0	26,9
Flandre	195,8	201,0	208,5	212,5	218,6	221,1	224,4
Wallonie	117,7	121,0	125,7	127,5	131,6	132,3	135,1
Total	340,1	350,5	363,4	368,0	378,1	380,4	386,4

Source : ONSS

6. Nombre d'employeurs (en unité)

	2010	2011	2012	2013	2014	2015	2016
Bruxelles	218	217	213	200	203	204	204
Flandre	2.155	2.058	1.984	1.902	1.812	1.739	1.685
Wallonie	996	970	930	903	887	873	846
Total	3.369	3.245	3.127	3.005	2.901	2.815	2.734

Source : ONSS

7. Evolution du chiffre d'affaires et de l'emploi de la catégorie par rapport au total de l'industrie agroalimentaire

	2010	2011	2012	2013	2014	2015	2016
Chiffre d'affaires (en millions d'euros)							
Secteur							
Food & Bev.	38.299,2	40.223,2	41.639,4	47.392,4	48.025,6	48.560,3	50.055,4
% Secteur	0,0%	0,0%	0,0%	0,0%	0,0%	0,0%	0,0%
Emploi (en unité)							
Secteur							
Food & Bev.	21.737	21.588	20.910	20.099	19.672	19.407	19.173
% Secteur	88,71%	89,01%	89,15%	88,918%	88,461%	88,425%	89,281%
% Secteur	24,5%	24,3%	23,5%	22,6%	22,2%	21,9%	21,5%

Sources : ONSS (emploi), Statbel (chiffre d'affaires)

8. Synthèse de la balance commerciale (en millions d'euros)

	2013	2014	2015	2016
Exportations				
INTRA-UE28	201,2	199,8	210,0	230,0
EXTRA-UE28	18,1	20,3	29,4	28,4
TOTAL	219,4	220,1	239,4	258,4
Importations				
INTRA-UE28	202,7	199,2	217,4	240,3
EXTRA-UE28	1,0	1,2	6,3	8,5
TOTAL	203,7	200,4	223,7	248,7
Solde				
INTRA-UE28	-1,5	0,5	-7,4	-10,3
EXTRA-UE28	17,2	19,2	23,0	20,0
TOTAL	15,7	19,7	15,6	9,7

Le concept national reprend uniquement les opérations d'importations et d'exportations dans lesquelles une entreprise résidente est contrepartie.

Source: Institut des Comptes Nationaux

Concept national

Balance commerciale (en millions d'euros)



Indice des exportations en valeur et en volume (2014=100)

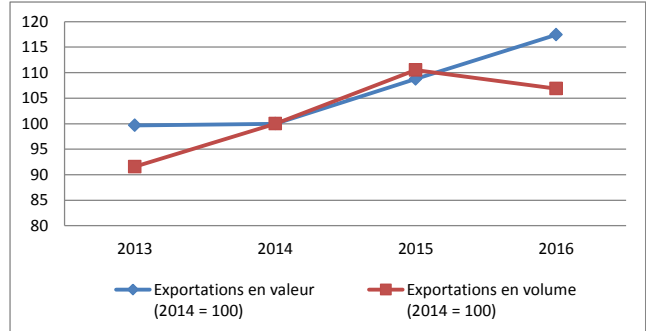

9. Principaux partenaires commerciaux en 2016

Exportations			Importations		
Pays	En millions €	Part relative	Pays	En millions €	Part relative
Pays-Bas	69,3	26,8%	France	102,1	41,0%
Allemagne	40,6	15,7%	Pays-Bas	57,1	23,0%
France	33,4	12,9%	Allemagne	28,0	11,2%
Royaume-Uni	26,1	10,1%	Italie	11,8	4,8%
Luxembourg	14,3	5,5%	Luxembourg	10,2	4,1%
Espagne	8,0	3,1%	Pologne	9,8	3,9%
Etats-Unis	8,0	3,1%	Philippines	7,6	3,1%
Suède	6,2	2,4%	Espagne	5,6	2,2%
Rép. Tchèque	6,1	2,4%	Royaume-Uni	5,1	2,1%
Norvège	5,6	2,2%	Rép. Tchèque	4,7	1,9%
Autres	40,8	15,8%	Autres	6,7	2,7%

Source: Institut des Comptes Nationaux

Concept national

Taux de pénétration des importations

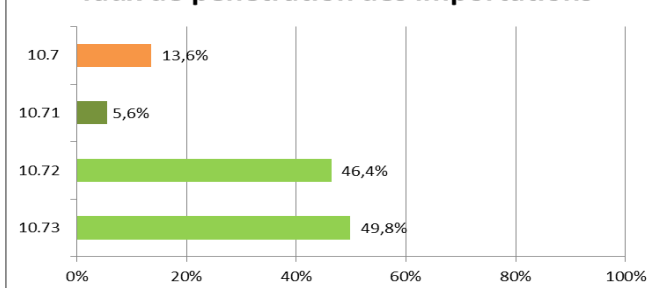

Un taux de pénétration élevé signale une exposition importante du secteur à la concurrence étrangère. (Période 2010-2014)

Exportations 2016

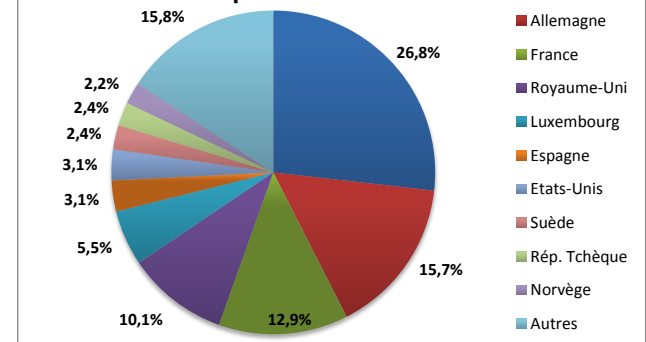

10. Tableau de synthèse (en millions d'euros sauf indication contraire)

	2014	2015	2016	Evolution annuelle*	Evolution entre 2015 et 2016
Chiffre d'affaires	2.797,5	2.799,1	2.814,5	0,3%	0,6%
Investissements	137,6	149,7	200,8	20,8%	34,1%
Emploi**	19.672	19.407	19.173	-1,3%	-1,2%
Masse salariale	378,1	380,4	386,4	1,1%	1,6%
Employeurs**	2901	2815	2734	-2,9%	-2,9%
Exportations	220,1	239,4	258,4	8,4%	8,0%
Importations	200,4	223,7	248,7	11,4%	11,2%

* Taux de croissance annuel moyen

** En unité

Fabrication de biscuits, de biscottes et de pâtisseries de conservation

Nacecode: **10.72**

Année **2016**

1. Position de la catégorie en 2016

	Chiffre d'affaires*	Investissements*	Emploi** (Postes de travail)	Masse salariale*	Nombre d'employeurs**	Exportations*	Importations*
Secteur			4.182	125,2	79	1.251,3	633,6
Food & Bev.	50.055,4	1.639,3	89.281	2.883,6	4.361	24.788,5	19.045,2
% Secteur			4,7%	4,3%	1,8%	5,0%	3,3%

* En millions d'euros

** En unité

2. Chiffre d'affaires (en millions d'euros ou en indice si les données sont confidentielles)

	2010	2011	2012	2013	2014	2015	2016
Bruxelles							
Flandre							
Wallonie							
Total*							

Source : Statbel (selon les déclarations TVA)

* Total = 3 régions + Etranger

(i) = indice (données confidentielles)

3. Investissements (en millions d'euros ou en indice si les données sont confidentielles)

	2010	2011	2012	2013	2014	2015	2016
Bruxelles							
Flandre							
Wallonie							
Total*							

Source : Statbel (selon les déclarations TVA)

* Total = 3 régions + Etranger

(i) = indice (données confidentielles)

4. Emploi (en postes de travail - en unité)

	2010	2011	2012	2013	2014	2015	2016
Bruxelles	38	42	44	50	58	58	58
Flandre	3.640	3.616	3.485	3.547	3.651	3.601	3.534
Wallonie	512	521	518	519	586	561	590
Total	4.191	4.179	4.047	4.116	4.294	4.219	4.182

Source : ONSS

5. Masse salariale (en millions d'euros)

	2010	2011	2012	2013	2014	2015	2016
Bruxelles	0,8	0,9	0,9	1,1	1,4	1,4	1,4
Flandre	103,5	101,7	101,3	107,5	112,4	110,6	108,0
Wallonie	11,7	12,5	13,3	13,7	15,6	15,1	15,8
Total	116,0	115,1	115,6	122,3	129,4	127,1	125,2

Source : ONSS

6. Nombre d'employeurs (en unité)

	2010	2011	2012	2013	2014	2015	2016
Bruxelles	2	2	3	4	4	4	4
Flandre	63	65	63	61	57	55	59
Wallonie	16	15	16	15	15	15	16
Total	81	82	81	79	76	74	79

Source : ONSS

7. Evolution du chiffre d'affaires et de l'emploi de la catégorie par rapport au total de l'industrie agroalimentaire

	2010	2011	2012	2013	2014	2015	2016
Chiffre d'affaires (en millions d'euros)							
Secteur							
Food & Bev.	38.299,2	40.223,2	41.639,4	47.392,4	48.025,6	48.560,3	50.055,4
% Secteur							
Emploi (en unité)							
Secteur							
Food & Bev.	88.711	89.010	89.152	88.918	88.461	88.425	89.281
% Secteur	4,7%	4,7%	4,5%	4,6%	4,9%	4,8%	4,7%

Sources : ONSS (emploi), Statbel (chiffre d'affaires)

8. Synthèse de la balance commerciale (en millions d'euros)

	2013	2014	2015	2016
Exportations				
INTRA-UE28	1.011,5	1.022,5	1.051,3	1.087,5
EXTRA-UE28	134,3	136,4	152,0	163,7
TOTAL	1.145,8	1.158,9	1.203,3	1.251,3
Importations				
INTRA-UE28	577,4	589,2	592,4	620,0
EXTRA-UE28	9,7	12,8	12,4	13,6
TOTAL	587,1	602,0	604,8	633,6
Solde				
INTRA-UE28	434,0	433,3	458,9	467,5
EXTRA-UE28	124,7	123,6	139,6	150,1
TOTAL	558,7	556,9	598,6	617,7

Le concept national reprend uniquement les opérations d'importations et d'exportations dans lesquelles une entreprise résidente est contrepartie.

Source: Institut des Comptes Nationaux

Concept national

Balance commerciale (en millions d'euros)



Indice des exportations en valeur et en volume (2014=100)

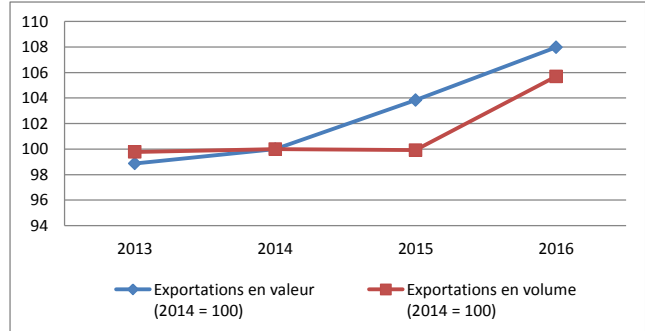

9. Principaux partenaires commerciaux en 2016

Exportations			Importations		
Pays	En millions €	Part relative	Pays	En millions €	Part relative
France	365,0	29,2%	France	193,1	30,5%
Pays-Bas	252,5	20,2%	Pays-Bas	169,7	26,8%
Royaume-Uni	138,0	11,0%	Allemagne	109,1	17,2%
Allemagne	109,9	8,8%	Pologne	36,6	5,8%
Etats-Unis	40,5	3,2%	Italie	32,8	5,2%
Luxembourg	38,8	3,1%	Royaume-Uni	18,3	2,9%
Espagne	38,5	3,1%	Espagne	16,1	2,5%
Italie	30,4	2,4%	Rép. Tchèque	15,3	2,4%
Suède	25,3	2,0%	Autriche	11,3	1,8%
Canada	17,4	1,4%	Turquie	5,4	0,9%
Autres	194,9	15,6%	Autres	26,0	4,1%

Source: Institut des Comptes Nationaux

Concept national

Taux de pénétration des importations

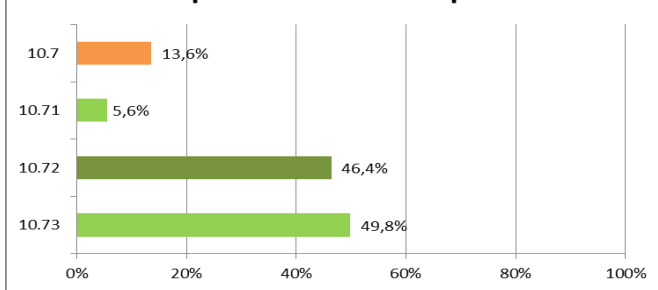

Un taux de pénétration élevé signale une exposition importante du secteur à la concurrence étrangère. (Période 2010-2014)

Exportations 2016

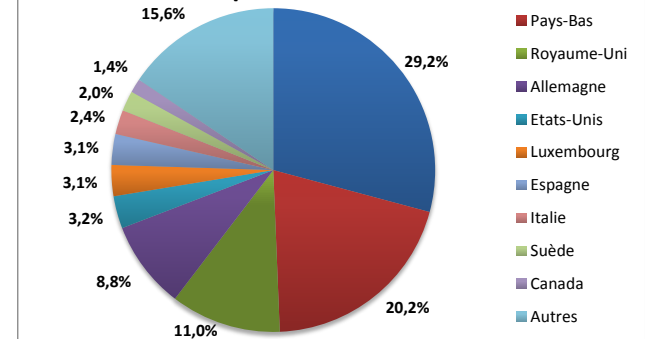

10. Tableau de synthèse (en millions d'euros sauf indication contraire)

	2014	2015	2016	Evolution annuelle*	Evolution entre 2015 et 2016
Chiffre d'affaires					
Investissements					
Emploi**	4.294	4.219	4.182	-1,3%	-0,9%
Masse salariale	129,4	127,1	125,2	-1,6%	-1,5%
Employeurs**	76	74	79	1,8%	7,1%
Exportations	1.158,9	1.203,3	1.251,3	3,9%	4,0%
Importations	602,0	604,8	633,6	2,6%	4,8%

* Taux de croissance annuel moyen

** En unité

Fabrication de pâtes alimentaires

Nacecode: **10.73**

Année **2016**

1. Position de la catégorie en 2016

	Chiffre d'affaires*	Investissements*	Emploi** (Postes de travail)	Masse salariale*	Nombre d'employeurs**	Exportations*	Importations*
Secteur			589	17,6	16	84,9	82,6
Food & Bev.	50.055,4	1.639,3	89.281	2.883,6	4.361	24.788,5	19.045,2
% Secteur			0,7%	0,6%	0,4%	0,3%	0,4%

* En millions d'euros

** En unité

2. Chiffre d'affaires (en millions d'euros ou en indice si les données sont confidentielles)

	2010	2011	2012	2013	2014	2015	2016
Bruxelles							
Flandre							
Wallonie							
Total							

Source : Statbel (selon les déclarations TVA)

* Total = 3 régions + Etranger

(i) = indice (données confidentielles)

3. Investissements (en millions d'euros ou en indice si les données sont confidentielles)

	2010	2011	2012	2013	2014	2015	2016
Bruxelles							
Flandre							
Wallonie							
Total							

Source : Statbel (selon les déclarations TVA)

* Total = 3 régions + Etranger

(i) = indice (données confidentielles)

4. Emploi (en postes de travail - en unité)

	2010	2011	2012	2013	2014	2015	2016
Bruxelles	5	8	10	11	10	10	10
Flandre	406	430	449	432	464	452	461
Wallonie	131	133	135	142	110	113	118
Total	541	570	594	585	583	576	589

Source : ONSS

5. Masse salariale (en millions d'euros)

	2010	2011	2012	2013	2014	2015	2016
Bruxelles	0,1	0,1	0,2	0,2	0,2	0,2	0,2
Flandre	11,8	12,9	13,7	13,7	14,4	14,5	14,6
Wallonie	3,2	3,3	3,5	3,7	2,5	2,7	2,8
Total	15,1	16,4	17,4	17,7	17,1	17,5	17,6

Source : ONSS

6. Nombre d'employeurs (en unité)

	2010	2011	2012	2013	2014	2015	2016
Bruxelles	2	2	2	2	2	2	2
Flandre	7	6	6	6	6	6	6
Wallonie	7	9	9	10	9	8	8
Total	16	17	17	18	17	16	16

Source : ONSS

7. Evolution du chiffre d'affaires et de l'emploi de la catégorie par rapport au total de l'industrie agroalimentaire

	2010	2011	2012	2013	2014	2015	2016
Chiffre d'affaires (en millions d'euros)							
Secteur							
Food & Bev.	38.299,2	40.223,2	41.639,4	47.392,4	48.025,6	48.560,3	50.055,4
% Secteur							
Emploi (en unité)							
Secteur	541	570	594	585	583	576	589
Food & Bev.	88.711	89.010	89.152	88.918	88.461	88.425	89.281
% Secteur	0,6%	0,6%	0,7%	0,7%	0,7%	0,7%	0,7%

Sources : ONSS (emploi), Statbel (chiffre d'affaires)

8. Synthèse de la balance commerciale (en millions d'euros)

	2013	2014	2015	2016
Exportations				
INTRA-UE28	75,4	69,7	78,1	81,3
EXTRA-UE28	2,5	2,8	3,2	3,6
TOTAL	77,9	72,6	81,2	84,9
Importations				
INTRA-UE28	65,1	68,1	77,7	79,5
EXTRA-UE28	2,0	2,1	2,8	3,1
TOTAL	67,2	70,2	80,4	82,6
Solde				
INTRA-UE28	10,3	1,6	0,4	1,8
EXTRA-UE28	0,5	0,8	0,4	0,5
TOTAL	10,8	2,4	0,8	2,3

Le concept national reprend uniquement les opérations d'importations et d'exportations dans lesquelles une entreprise résidente est contrepartie.

Source: Institut des Comptes Nationaux

Concept national

Balance commerciale (en millions d'euros)



Indice des exportations en valeur et en volume (2014=100)

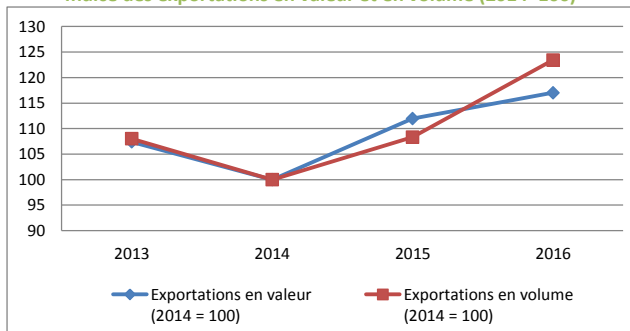

9. Principaux partenaires commerciaux en 2016

Exportations			Importations		
Pays	En millions €	Part relative	Pays	En millions €	Part relative
Pays-Bas	28,3	33,3%	Italie	40,0	48,4%
France	21,2	24,9%	France	17,4	21,0%
Royaume-Uni	16,0	18,8%	Pays-Bas	12,1	14,6%
Allemagne	7,7	9,1%	Allemagne	4,2	5,1%
Luxembourg	3,5	4,1%	Espagne	2,4	2,9%
Japon	1,3	1,5%	Maroc	2,1	2,5%
Suède	1,3	1,5%	Pologne	1,0	1,2%
Pologne	1,0	1,2%	Luxembourg	0,6	0,7%
Espagne	0,9	1,1%	Danemark	0,5	0,6%
Australie	0,8	0,9%	Royaume-Uni	0,5	0,5%
Autres	3,1	3,6%	Autres	1,9	2,3%

Source: Institut des Comptes Nationaux

Concept national

Taux de pénétration des importations

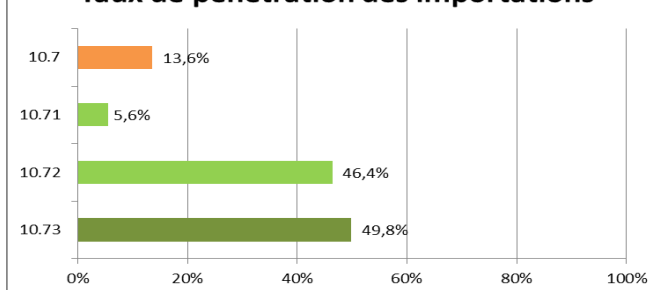

Un taux de pénétration élevé signale une exposition importante du secteur à la concurrence étrangère. (Période 2010-2014)

Exportations 2016

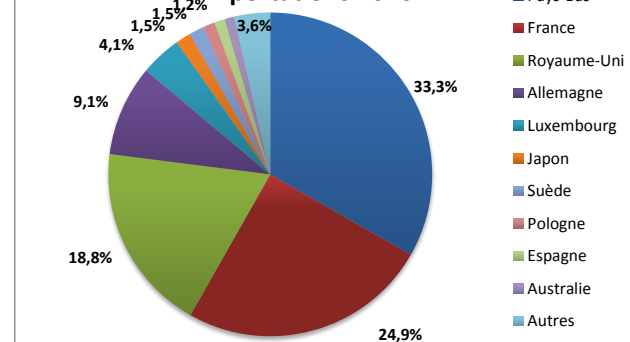

10. Tableau de synthèse (en millions d'euros sauf indication contraire)

	2014	2015	2016	Evolution annuelle*	Evolution entre 2015 et 2016
Chiffre d'affaires					
Investissements					
Emploi**	583	576	589	0,5%	2,3%
Masse salariale	17,1	17,5	17,6	1,5%	0,8%
Employeurs**	17	16	16	-2,2%	1,6%
Exportations	72,6	81,2	84,9	8,2%	4,5%
Importations	70,2	80,4	82,6	8,4%	2,7%

* Taux de croissance annuel moyen

** En unité

Fabrication d'autres produits alimentaires

Nacecode: **10.8**

Année **2016**

1. Position du sous-secteur en 2016

	Chiffre d'affaires*	Investissements*	Emploi** (Postes de travail)	Masse salariale*	Nombre d'employeurs**	Exportations*	Importations*
Secteur	10.532,7	242,0	17.277	627,0	464	5.110,3	3.697,9
Food & Bev.	50.055,4	1.639,3	89.281	2.883,6	4.361	24.788,5	19.045,2
% Secteur	21,0%	14,8%	19,4%	21,7%	10,6%	20,6%	19,4%

* En millions d'euros

** En unité

2. Chiffre d'affaires (en millions d'euros ou en indice si les données sont confidentielles)

	2010	2011	2012	2013	2014	2015	2016
Bruxelles							
Flandre	6.330,4	7.984,5	7.330,8	7.761,9	7.951,1	8.202,3	9.164,0
Wallonie (i)	100,0	111,2	137,2	97,3	83,5	86,8	87,6
Total*	7.741,0	9.552,4	9.275,3	9.218,4	9.252,1	9.550,3	10.532,7

Source : Statbel (selon les déclarations TVA)

* Total = 3 régions + étranger

(i) = indice (2010 = 100) (données confidentielles)

3. Investissements (en millions d'euros ou en indice si les données sont confidentielles)

	2010	2011	2012	2013	2014	2015	2016
Bruxelles							
Flandre	121,0	153,0	125,1	167,8	206,2	188,3	183,7
Wallonie (i)							
Total*	169,3	214,9	174,0	211,2	267,6	253,9	242,0

Source : Statbel (selon les déclarations TVA)

* Total = 3 régions + étranger

(i) = indice (2010 = 100) (données confidentielles)

4. Emploi (en postes de travail - en unité)

	2010	2011	2012	2013	2014	2015	2016
Bruxelles	1.200	1.168	1.210	1.286	1.228	1.208	1.222
Flandre	12.758	12.890	12.792	12.727	12.826	12.725	12.690
Wallonie	3.012	3.009	3.169	3.237	3.156	3.214	3.365
Total	16.970	17.066	17.170	17.250	17.209	17.147	17.277

Source : ONSS

5. Masse salariale (en millions d'euros)

	2010	2011	2012	2013	2014	2015	2016
Bruxelles	35,8	36,6	38,5	42,6	41,2	41,2	43,2
Flandre	427,9	443,6	451,7	461,9	483,5	480,2	474,0
Wallonie	87,0	91,1	98,5	104,2	103,1	105,5	109,8
Total	550,8	571,4	588,8	608,7	627,9	626,9	627,0

Source : ONSS

6. Nombre d'employeurs (en unité)

	2010	2011	2012	2013	2014	2015	2016
Bruxelles	43	41	39	39	39	38	40
Flandre	311	311	311	307	302	307	305
Wallonie	106	108	105	111	115	113	119
Total	460	460	455	456	455	458	464

Source : ONSS

7. Evolution du chiffre d'affaires et de l'emploi du sous-secteur par rapport au total de l'industrie agroalimentaire

	2010	2011	2012	2013	2014	2015	2016
Chiffre d'affaires (en millions d'euros)							
Secteur	7.741,0	9.552,4	9.275,3	9.218,4	9.252,1	9.550,3	10.532,7
Food & Bev.	38.299,2	40.223,2	41.639,4	47.392,4	48.025,6	48.560,3	50.055,4
% Secteur	20,2%	23,7%	22,3%	19,5%	19,3%	19,7%	21,0%
Emploi (en unité)							
Secteur	16.970	17.066	17.170	17.250	17.209	17.147	17.277
Food & Bev.	88.711	89.010	89.152	88.918	88.461	88.425	89.281
% Secteur	19,1%	19,2%	19,3%	19,4%	19,5%	19,4%	19,4%

Sources : ONSS (emploi), Statbel (chiffre d'affaires)

8. Synthèse de la balance commerciale (en millions d'euros)

	2013	2014	2015	2016
Exportations				
INTRA-UE28	3.711,5	3.672,1	4.104,8	4.115,0
EXTRA-UE28	853,8	913,7	937,4	995,4
TOTAL	4.565,2	4.585,9	5.042,2	5.110,3
Importations				
INTRA-UE28	2.677,5	2.859,4	3.094,9	3.419,4
EXTRA-UE28	249,6	260,6	256,1	278,5
TOTAL	2.927,1	3.120,0	3.351,0	3.697,9
Solde				
INTRA-UE28	1.034,0	812,7	1.009,9	695,6
EXTRA-UE28	604,2	653,1	681,2	716,9
TOTAL	1.638,2	1.465,9	1.691,2	1.412,4

Le concept national reprend uniquement les opérations d'importations et d'exportations dans lesquelles une entreprise résidente est contrepartie.

Source: Institut des Comptes Nationaux

Concept national

Balance commerciale (en millions d'euros)

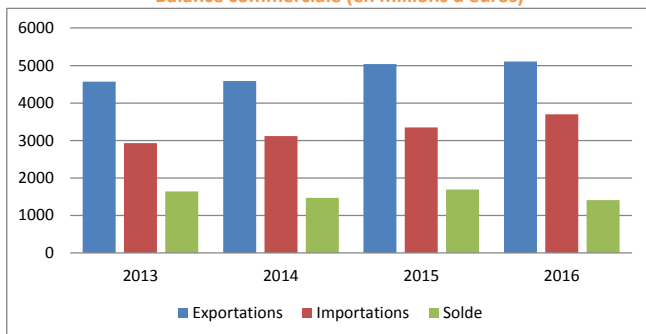

Indice des exportations en valeur et en volume (2014=100)

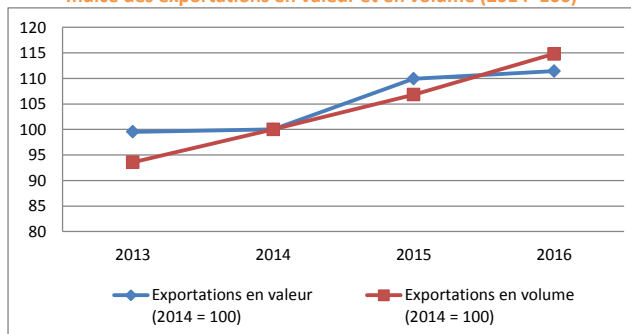

9. Principaux partenaires commerciaux en 2016

Exportations			Importations		
Pays	En millions €	Part relative	Pays	En millions €	Part relative
Pays-Bas	1.024,1	20,0%	Pays-Bas	1.202,4	32,5%
France	948,6	18,6%	France	1.028,4	27,8%
Allemagne	707,5	13,8%	Allemagne	638,5	17,3%
Royaume-Uni	481,5	9,4%	Italie	131,1	3,5%
Etats-Unis	169,8	3,3%	Royaume-Uni	117,1	3,2%
Italie	155,7	3,0%	Suisse	79,6	2,2%
Espagne	128,7	2,5%	Espagne	78,7	2,1%
Luxembourg	121,3	2,4%	Pologne	55,4	1,5%
Suède	89,3	1,7%	Brésil	34,6	0,9%
Japon	86,1	1,7%	Irlande	32,7	0,9%
Autres	1.197,8	23,4%	Autres	299,3	8,1%

Source: Institut des Comptes Nationaux

Concept national

Taux de pénétration des importations

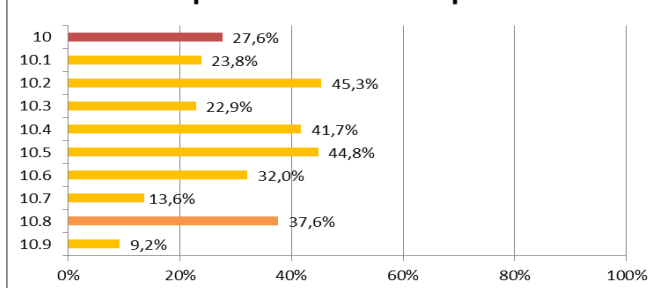

Un taux de pénétration élevé signale une exposition importante du secteur à la concurrence étrangère. (Période 2010-2014)

Exportations 2016

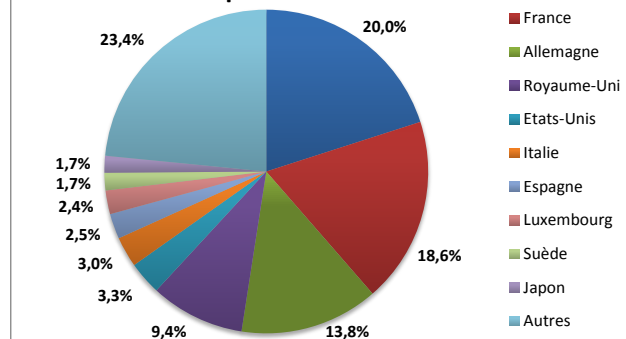

10. Tableau de synthèse (en millions d'euros sauf indication contraire)

	2014	2015	2016	Evolution annuelle*	Evolution entre 2015 et 2016
Chiffre d'affaires	9.252,1	9.550,3	10.532,7	6,7%	10,3%
Investissements	267,6	253,9	242,0	-4,9%	-4,7%
Emploi**	17.209	17.147	17.277	0,2%	0,8%
Masse salariale	627,9	626,9	627,0	-0,1%	0,0%
Employeurs**	455	458	464	0,9%	1,1%
Exportations	4.585,9	5.042,2	5.110,3	5,6%	1,4%
Importations	3.120,0	3.351,0	3.697,9	8,9%	10,4%

* Taux de croissance annuel moyen

** En unité

Fabrication de sucre

Nacecode: **10.81**

Année **2016**

1. Position de la catégorie en 2016

	Chiffre d'affaires*	Investissements*	Emploi** (Postes de travail)	Masse salariale*	Nombre d'employeurs**	Exportations*	Importations*
Secteur			1.085	49,8	6	241,8	344,5
Food & Bev.	50.055,4	1.639,3	89.281	2.883,6	4.361	24.788,5	19.045,2
% Secteur			1,2%	1,7%	0,1%	1,0%	1,8%

* En millions d'euros

** En unité

2. Chiffre d'affaires (en millions d'euros)

	2010	2011	2012	2013	2014	2015	2016
Bruxelles							
Flandre							
Wallonie							
Total*							

Source : Statbel (selon les déclarations TVA)

* Total = 3 régions + Etranger

(i) = indice (données confidentielles)

3. Investissements (en millions d'euros)

	2010	2011	2012	2013	2014	2015	2016
Bruxelles							
Flandre							
Wallonie							
Total*							

Source : Statbel (selon les déclarations TVA)

* Total = 3 régions + Etranger

(i) = indice (données confidentielles)

4. Emploi (en postes de travail - en unité)

	2010	2010	2011	2012	2013	2014	2015
Bruxelles	0	0	0	10	10	1	1
Flandre	631	650	659	651	646	601	593
Wallonie	454	459	479	480	478	479	491
Total	1.084	1.109	1.138	1.141	1.134	1.081	1.085

Source : ONSS

5. Masse salariale (en millions d'euros)

	2010	2011	2012	2013	2014	2015	2016
Bruxelles	0,0	0,0	0,0	0,5	0,6	0,1	0,1
Flandre	27,6	29,2	29,5	30,6	31,3	31,4	27,9
Wallonie	18,2	18,6	19,7	20,6	20,8	20,6	21,8
Total	45,8	47,8	49,2	51,6	52,6	52,1	49,8

Source : ONSS

6. Nombre d'employeurs (en unité)

	2010	2011	2012	2013	2014	2015	2016
Bruxelles	0	0	0	1	1	1	1
Flandre	5	3	3	2	2	2	2
Wallonie	3	3	3	3	3	3	3
Total	8	6	6	6	6	6	6

Source : ONSS

7. Evolution du chiffre d'affaires et de l'emploi de la catégorie par rapport au total de l'industrie agroalimentaire

	2010	2011	2012	2013	2014	2015	2016
Chiffre d'affaires (en millions d'euros)							
Secteur							
Food & Bev.	38.299,2	40.223,2	41.639,4	47.392,4	48.025,6	48.560,3	50.055,4
% Secteur							
Emploi (en unité)							
Secteur	1.084	1.109	1.138	1.141	1.134	1.081	1.085
Food & Bev.	88.711	89.010	89.152	88.918	88.461	88.425	89.281
% Secteur	1,2%	1,2%	1,3%	1,3%	1,3%	1,2%	1,2%

Sources : ONSS (emploi), Statbel (chiffre d'affaires)

8. Synthèse de la balance commerciale (en millions d'euros)

	2013	2014	2015	2016
Exportations				
INTRA-UE28	234,0	235,8	231,4	226,4
EXTRA-UE28	33,5	37,2	31,9	15,4
TOTAL	267,5	273,0	263,3	241,8
Importations				
INTRA-UE28	319,4	302,1	253,5	286,0
EXTRA-UE28	57,1	56,9	41,8	58,5
TOTAL	376,6	359,0	295,3	344,5
Solde				
INTRA-UE28	-85,4	-66,4	-22,1	-59,6
EXTRA-UE28	-23,7	-19,7	-9,9	-43,1
TOTAL	-109,1	-86,1	-32,0	-102,7

Le concept national reprend uniquement les opérations d'importations et d'exportations dans lesquelles une entreprise résidente est contrepartie.

Source: Institut des Comptes Nationaux

Concept national

Balance commerciale (en millions d'euros)



Indice des exportations en valeur et en volume (2014=100)

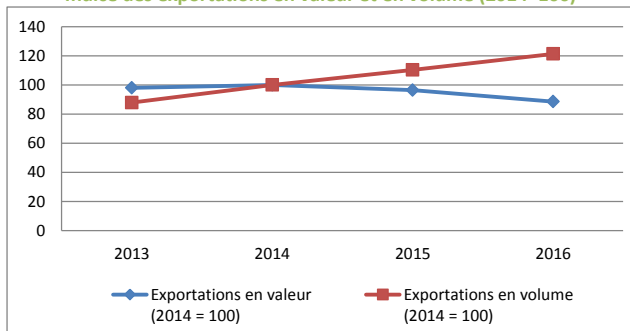

9. Principaux partenaires commerciaux en 2016

Exportations			Importations		
Pays	En millions €	Part relative	Pays	En millions €	Part relative
Pays-Bas	49,5	20,5%	France	125,1	36,3%
Allemagne	49,4	20,4%	Pays-Bas	75,0	21,8%
France	35,0	14,5%	Allemagne	56,2	16,3%
Royaume-Uni	26,9	11,1%	Royaume-Uni	13,2	3,8%
Grèce	19,8	8,2%	Russie	11,1	3,2%
Espagne	12,3	5,1%	Inde	11,1	3,2%
Finlande	6,7	2,8%	Mozambique	9,3	2,7%
Italie	6,4	2,7%	Maurice	8,4	2,4%
Irlande	6,3	2,6%	Pologne	6,4	1,9%
Suède	3,5	1,4%	Malawi	5,1	1,5%
Autres	25,9	10,7%	Autres	23,6	6,8%

Source: Institut des Comptes Nationaux

Concept national

Taux de pénétration des importations

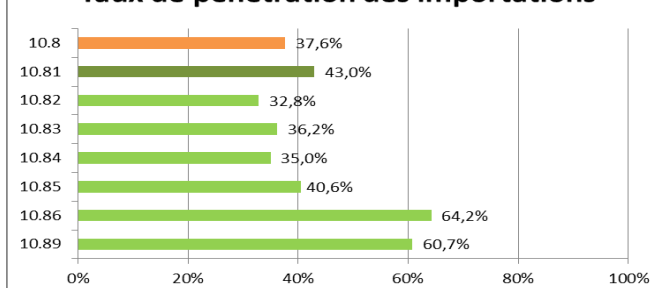

Un taux de pénétration élevé signale une exposition importante du secteur à la concurrence étrangère. (Période 2010-2014)

Exportations 2016

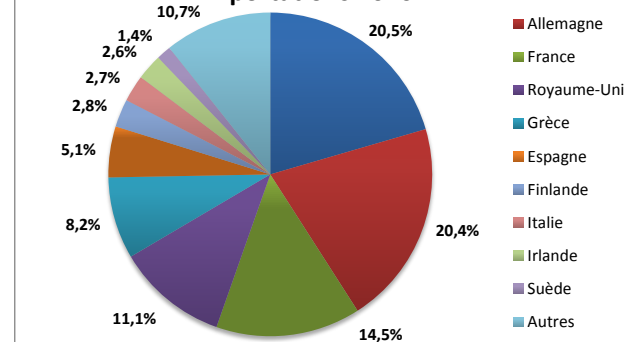

10. Tableau de synthèse (en millions d'euros sauf indication contraire)

	2014	2015	2016	Evolution annuelle*	Evolution entre 2015 et 2016
Chiffre d'affaires					
Investissements					
Emploi**	1.134	1.081	1.085	-2,2%	0,4%
Masse salariale	52,6	52,1	49,8	-2,7%	-4,3%
Employeurs**	6	6	6	2,1%	4,2%
Exportations	273,0	263,3	241,8	-5,9%	-8,2%
Importations	359,0	295,3	344,5	-2,0%	16,7%

* Taux de croissance annuel moyen

** En unité

Fabrication de cacao, de chocolat et de produits de confiserie

Nacecode: **10.82**

Année **2016**

1. Position de la catégorie en 2016

	Chiffre d'affaires*	Investissements*	Emploi** (Postes de travail)	Masse salariale*	Nombre d'employeurs**	Exportations*	Importations*
Secteur	4.733,0	113,8	7.845	266,9	256	2.866,4	1.793,3
Food & Bev.	50.055,4	1.639,3	89.281	2.883,6	4.361	24.788,5	19.045,2
% Secteur	9,5%	6,9%	8,8%	9,3%	5,9%	11,6%	9,4%

* En millions d'euros

** En unité

2. Chiffre d'affaires (en millions d'euros ou en indice si les données sont confidentielles)

	2010	2011	2012	2013	2014	2015	2016
Bruxelles							
Flandre (i)	100,0	106,3	92,3	100,7	106,4	112,8	121,7
Wallonie (i)	100,0	104,6	222,4	98,0	69,3	69,3	67,5
Total*	3.997,2	4.222,5	4.279,8	4.086,6	4.179,1	4.422,2	4.733,0

Source : Statbel (selon les déclarations TVA)

* Total = 3 régions + Etranger

(i) = indice (données confidentielles)

3. Investissements (en millions d'euros ou en indice si les données sont confidentielles)

	2010	2011	2012	2013	2014	2015	2016
Bruxelles							
Flandre (i)	100,0	131,1	125,3	178,1	209,0	155,1	153,4
Wallonie (i)							
Total*	69,5	85,3	86,5	115,6	133,7	114,5	113,8

Source : Statbel (selon les déclarations TVA)

* Total = 3 régions + Etranger

(i) = indice (données confidentielles)

4. Emploi (en postes de travail - en unité)

	2010	2011	2012	2013	2014	2015	2016
Bruxelles	969	929	943	994	1.011	1.006	1.017
Flandre	5.204	5.186	5.027	4.949	5.180	5.320	5.294
Wallonie	1.466	1.425	1.528	1.582	1.428	1.496	1.535
Total	7.638	7.540	7.497	7.525	7.619	7.822	7.845

Source : ONSS

5. Masse salariale (en millions d'euros)

	2010	2011	2012	2013	2014	2015	2016
Bruxelles	28,9	29,3	30,0	33,4	34,2	34,9	36,3
Flandre	155,4	155,3	155,4	158,7	167,1	172,7	182,4
Wallonie	36,2	38,5	43,4	46,9	43,7	46,1	48,3
Total	220,5	223,1	228,8	239,0	245,0	253,6	266,9

Source : ONSS

6. Nombre d'employeurs (en unité)

	2010	2011	2012	2013	2014	2015	2016
Bruxelles	31	31	29	28	28	26	25
Flandre	180	177	175	174	170	175	174
Wallonie	53	54	52	55	58	56	57
Total	264	261	256	257	256	256	256

Source : ONSS

7. Evolution du chiffre d'affaires et de l'emploi de la catégorie par rapport au total de l'industrie agroalimentaire

	2010	2011	2012	2013	2014	2015	2016
Chiffre d'affaires (en millions d'euros)							
Secteur	3.997,2	4.222,5	4.279,8	4.086,6	4.179,1	4.422,2	4.733,0
Food & Bev.	38.299,2	40.223,2	41.639,4	47.392,4	48.025,6	48.560,3	50.055,4
% Secteur	10,4%	10,5%	10,3%	8,6%	8,7%	9,1%	9,5%
Emploi (en unité)							
Secteur	7.638	7.540	7.497	7.525	7.619	7.822	7.845
Food & Bev.	88.711	89.010	89.152	88.918	88.461	88.425	89.281
% Secteur	8,6%	8,5%	8,4%	8,5%	8,6%	8,8%	8,8%

Sources : ONSS (emploi), Statbel (chiffre d'affaires)

8. Synthèse de la balance commerciale (en millions d'euros)

	2013	2014	2015	2016
Exportations				
INTRA-UE28	1.888,1	1.874,8	2.166,6	2.230,4
EXTRA-UE28	517,1	534,9	569,4	636,0
TOTAL	2.405,2	2.409,7	2.736,0	2.866,4
Importations				
INTRA-UE28	1.099,3	1.304,1	1.549,3	1.748,6
EXTRA-UE28	26,7	41,3	36,7	44,7
TOTAL	1.126,0	1.345,4	1.586,0	1.793,3
Solde				
INTRA-UE28	788,8	570,7	617,4	481,9
EXTRA-UE28	490,4	493,6	532,7	591,2
TOTAL	1.279,3	1.064,2	1.150,0	1.073,1

Le concept national reprend uniquement les opérations d'importations et d'exportations dans lesquelles une entreprise résidente est contrepartie.

Source: Institut des Comptes Nationaux

Concept national

Balance commerciale (en millions d'euros)

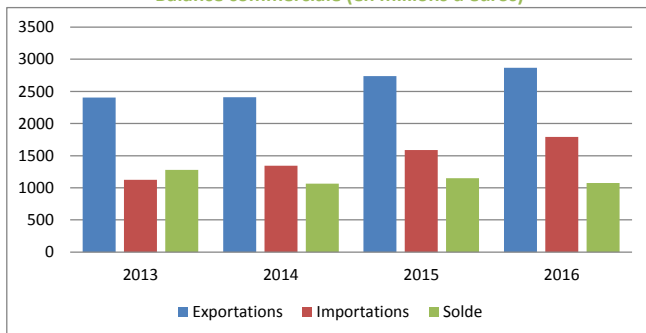

Indice des exportations en valeur et en volume (2014=100)

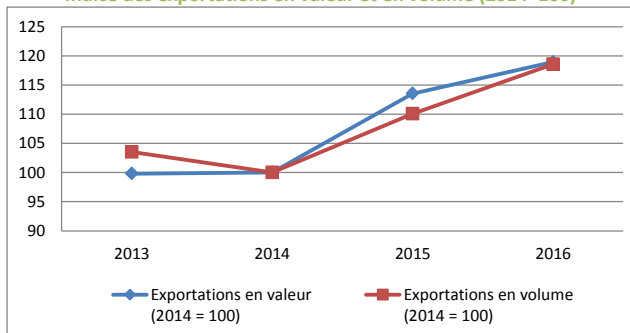

9. Principaux partenaires commerciaux en 2016

Exportations			Importations		
Pays	En millions €	Part relative	Pays	En millions €	Part relative
Pays-Bas	599,3	20,9%	Pays-Bas	633,7	35,3%
France	477,7	16,7%	France	596,1	33,2%
Allemagne	406,3	14,2%	Allemagne	297,2	16,6%
Royaume-Uni	268,4	9,4%	Italie	50,7	2,8%
Etats-Unis	143,7	5,0%	Royaume-Uni	47,8	2,7%
Italie	72,7	2,5%	Espagne	41,5	2,3%
Japon	67,8	2,4%	Pologne	21,5	1,2%
Espagne	63,3	2,2%	Côte d'Ivoire	13,9	0,8%
Luxembourg	59,3	2,1%	Rép. Tchèque	11,8	0,7%
Canada	56,4	2,0%	Suisse	10,6	0,6%
Autres	651,6	22,7%	Autres	68,5	3,8%

Source: Institut des Comptes Nationaux

Concept national

Taux de pénétration des importations

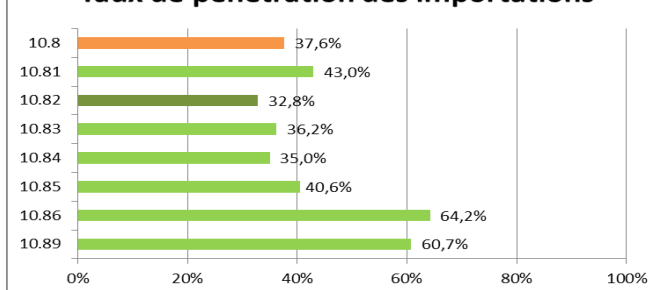

Un taux de pénétration élevé signale une exposition importante du secteur à la concurrence étrangère. (Période 2010-2014)

Exportations 2016

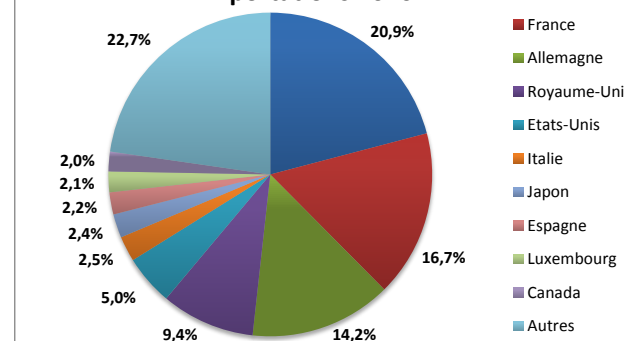

10. Tableau de synthèse (en millions d'euros sauf indication contraire)

	2014	2015	2016	Evolution annuelle*	Evolution entre 2015 et 2016
Chiffre d'affaires	4.179,1	4.422,2	4.733,0	6,4%	7,0%
Investissements	133,7	114,5	113,8	-7,7%	-0,6%
Emploi**	7.619	7.822	7.845	1,5%	0,3%
Masse salariale	245,0	253,6	266,9	4,4%	5,2%
Employeurs**	256	256	256	0,1%	0,0%
Exportations	2.409,7	2.736,0	2.866,4	9,1%	4,8%
Importations	1.345,4	1.586,0	1.793,3	15,5%	13,1%

* Taux de croissance annuel moyen

** En unité

Transformation du thé et du café

Nacecode: **10.83**

Année **2016**

1. Position de la catégorie en 2016

	Chiffre d'affaires*	Investissements*	Emploi** (Postes de travail)	Masse salariale*	Nombre d'employeurs**	Exportations*	Importations*
Secteur	716,5	20,9	1.457	52,4	55	303,3	276,2
Food & Bev.	50.055,4	1.639,3	89.281	2.883,6	4.361	24.788,5	19.045,2
% Secteur	1,4%	1,3%	1,6%	1,8%	1,3%	1,2%	1,5%

* En millions d'euros

** En unité

2. Chiffre d'affaires (en millions d'euros)

	2010	2011	2012	2013	2014	2015	2016
Bruxelles							
Flandre (i)	100,0	117,7	116,4	95,8	92,3	94,8	92,3
Wallonie							
Total*	731,0	873,1	868,6	726,8	703,4	733,5	716,5

Source : Statbel (selon les déclarations TVA)

* Total = 3 régions + Etranger

(i) = indice (données confidentielles)

3. Investissements (en millions d'euros)

	2010	2011	2012	2013	2014	2015	2016
Bruxelles							
Flandre (i)	100,0	140,0	103,5	101,9	87,3	102,9	101,5
Wallonie							
Total*	25,9	40,6	29,9	23,4	30,4	24,6	20,9

Source : Statbel (selon les déclarations TVA)

* Total = 3 régions + Etranger

(i) = indice (données confidentielles)

4. Emploi (en postes de travail - en unité)

	2010	2011	2012	2013	2014	2015	2016
Bruxelles	142	170	173	160	153	142	140
Flandre	1.474	1.504	1.518	1.481	1.375	1.162	1.082
Wallonie	232	233	231	233	229	232	235
Total	1.847	1.906	1.921	1.873	1.757	1.536	1.457

Source : ONSS

5. Masse salariale (en millions d'euros)

	2010	2011	2012	2013	2014	2015	2016
Bruxelles	4,6	5,6	5,8	5,3	5,1	4,8	4,6
Flandre	52,8	54,1	57,5	54,8	54,3	45,7	38,6
Wallonie	8,9	9,3	9,3	9,4	9,3	9,5	9,3
Total	66,2	68,9	72,6	69,5	68,7	60,0	52,4

Source : ONSS

6. Nombre d'employeurs (en unité)

	2010	2011	2012	2013	2014	2015	2016
Bruxelles	3	3	3	3	3	3	4
Flandre	39	40	42	43	42	43	42
Wallonie	10	10	10	10	10	10	10
Total	52	53	55	56	55	56	55

Source : ONSS

7. Evolution du chiffre d'affaires et de l'emploi de la catégorie par rapport au total de l'industrie agroalimentaire

	2010	2011	2012	2013	2014	2015	2016
Chiffre d'affaires (en millions d'euros)							
Secteur	731,0	873,1	868,6	726,8	703,4	733,5	716,5
Food & Bev.	38.299,2	40.223,2	41.639,4	47.392,4	48.025,6	48.560,3	50.055,4
% Secteur	1,9%	2,2%	2,1%	1,5%	1,5%	1,5%	1,4%
Emploi (en unité)							
Secteur	1.847	1.906	1.921	1.873	1.757	1.536	1.457
Food & Bev.	88.711	89.010	89.152	88.918	88.461	88.425	89.281
% Secteur	2,1%	2,1%	2,2%	2,1%	2,0%	1,7%	1,6%

Sources : ONSS (emploi), Statbel (chiffre d'affaires)

8. Synthèse de la balance commerciale (en millions d'euros)

	2013	2014	2015	2016
Exportations				
INTRA-UE28	303,3	261,2	290,0	291,7
EXTRA-UE28	10,8	8,9	9,2	11,6
TOTAL	314,1	270,2	299,3	303,3
Importations				
INTRA-UE28	178,1	173,1	202,3	220,0
EXTRA-UE28	54,2	54,9	54,6	56,2
TOTAL	232,3	228,0	256,9	276,2
Solde				
INTRA-UE28	125,3	88,1	87,8	71,7
EXTRA-UE28	-43,4	-46,0	-45,4	-44,6
TOTAL	81,9	42,2	42,4	27,1

Le concept national reprend uniquement les opérations d'importations et d'exportations dans lesquelles une entreprise résidente est contrepartie.

Source: Institut des Comptes Nationaux

Concept national

Balance commerciale (en millions d'euros)



Indice des exportations en valeur et en volume (2014=100)

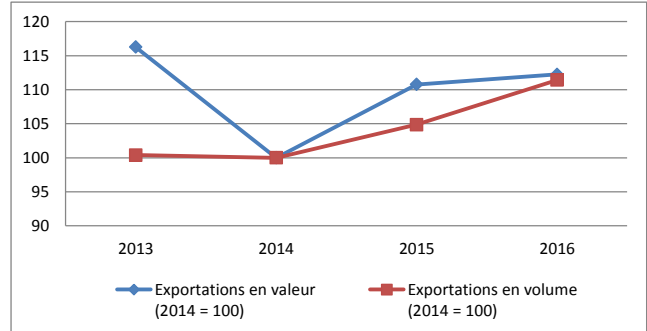

9. Principaux partenaires commerciaux en 2016

Exportations			Importations		
Pays	En millions €	Part relative	Pays	En millions €	Part relative
France	89,2	29,4%	Allemagne	79,2	28,7%
Allemagne	76,2	25,1%	Suisse	49,8	18,0%
Pays-Bas	63,2	20,8%	Pays-Bas	49,6	17,9%
Luxembourg	16,8	5,6%	France	36,4	13,2%
Royaume-Uni	16,4	5,4%	Royaume-Uni	21,0	7,6%
Suède	6,8	2,3%	Pologne	9,5	3,4%
Pologne	5,6	1,8%	Italie	8,0	2,9%
Italie	4,6	1,5%	Luxembourg	5,3	1,9%
Espagne	2,9	0,9%	Espagne	5,1	1,9%
Russie	2,7	0,9%	Chine	3,1	1,1%
Autres	18,9	6,2%	Autres	9,1	3,3%

Source: Institut des Comptes Nationaux

Concept national

Taux de pénétration des importations

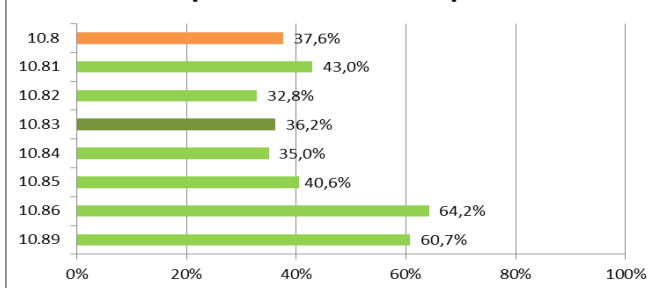

Un taux de pénétration élevé signale une exposition importante du secteur à la concurrence étrangère. (Période 2010-2014)

Exportations 2016

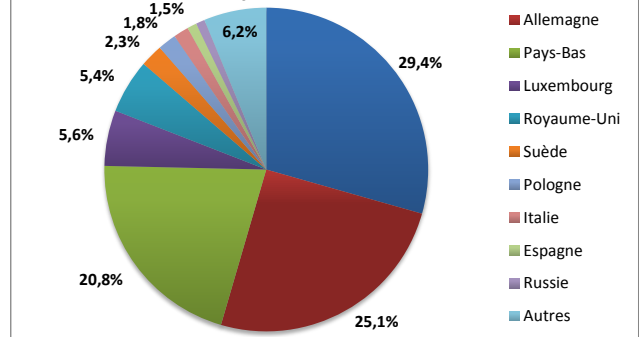

10. Tableau de synthèse (en millions d'euros sauf indication contraire)

	2014	2015	2016	Evolution annuelle*	Evolution entre 2015 et 2016
Chiffre d'affaires	703,4	733,5	716,5	0,9%	-2,3%
Investissements	30,4	24,6	20,9	-17,2%	-15,2%
Emploi**	1.757	1.536	1.457	-8,9%	-5,2%
Masse salariale	68,7	60,0	52,4	-12,7%	-12,6%
Employeurs**	55	56	55	0,2%	-0,5%
Exportations	270,2	299,3	303,3	5,9%	1,3%
Importations	228,0	256,9	276,2	10,1%	7,5%

* Taux de croissance annuel moyen

** En unité

Fabrication de condiments et d'assaisonnements

Nacecode: **10.84**

Année **2016**

1. Position de la catégorie en 2016

	Chiffre d'affaires*	Investissements*	Emploi** (Postes de travail)	Masse salariale*	Nombre d'employeurs**	Exportations*	Importations*
Secteur	1.058,2	20,4	1.346	48,1	40	350,3	272,0
Food & Bev.	50.055,4	1.639,3	89.281	2.883,6	4.361	24.788,5	19.045,2
% Secteur	2,1%	1,2%	1,5%	1,7%	0,9%	1,4%	1,4%

* En millions d'euros

** En unité

2. Chiffre d'affaires (en millions d'euros ou en indice si les données sont confidentielles)

	2010	2011	2012	2013	2014	2015	2016
Bruxelles							
Flandre (i)	100,0	105,5	106,8	106,9	97,0	124,9	156,5
Wallonie							
Total*	665,1	706,3	720,1	724,6	707,4	867,6	1.058,2

Source : Statbel (selon les déclarations TVA)

* Total = 3 régions + Etranger

(i) = indice (données confidentielles)

3. Investissements (en millions d'euros ou en indice si les données sont confidentielles)

	2010	2011	2012	2013	2014	2015	2016
Bruxelles							
Flandre (i)	100,0	130,1	74,5	81,1	126,6	139,3	144,2
Wallonie							
Total*	14,1	17,8	10,6	11,3	18,0	21,5	20,4

Source : Statbel (selon les déclarations TVA)

* Total = 3 régions + Etranger

(i) = indice (données confidentielles)

4. Emploi (en postes de travail - en unité)

	2010	2011	2012	2013	2014	2015	2016
Bruxelles	35	35	37	38	32	30	31
Flandre	1.275	1.295	1.285	1.177	1.135	1.089	1.096
Wallonie	134	151	170	178	193	207	219
Total	1.443	1.481	1.492	1.393	1.360	1.327	1.346

Source : ONSS

5. Masse salariale (en millions d'euros)

	2010	2011	2012	2013	2014	2015	2016
Bruxelles	0,9	0,9	1,0	1,0	0,9	0,8	0,9
Flandre	43,1	44,6	45,3	43,1	47,8	44,6	41,1
Wallonie	3,3	3,8	4,5	4,8	5,4	5,8	6,1
Total	47,4	49,3	50,9	48,9	54,1	51,3	48,1

Source : ONSS

6. Nombre d'employeurs (en unité)

	2010	2011	2012	2013	2014	2015	2016
Bruxelles	3	2	2	2	1	1	2
Flandre	26	28	27	25	24	24	24
Wallonie	11	12	11	12	14	14	14
Total	40	41	40	39	38	39	40

Source : ONSS

7. Evolution du chiffre d'affaires et de l'emploi de la catégorie par rapport au total de l'industrie agroalimentaire

	2010	2011	2012	2013	2014	2015	2016
Chiffre d'affaires (en millions d'euros)							
Secteur	665,1	706,3	720,1	724,6	707,4	867,6	1.058,2
Food & Bev.	38.299,2	40.223,2	41.639,4	47.392,4	48.025,6	48.560,3	50.055,4
% Secteur	1,7%	1,8%	1,7%	1,5%	1,5%	1,8%	2,1%
Emploi (en unité)							
Secteur	1.443	1.481	1.492	1.393	1.360	1.327	1.346
Food & Bev.	88.711	89.010	89.152	88.918	88.461	88.425	89.281
% Secteur	1,6%	1,7%	1,7%	1,6%	1,5%	1,5%	1,5%

Sources : ONSS (emploi), Statbel (chiffre d'affaires)

8. Synthèse de la balance commerciale (en millions d'euros)

	2013	2014	2015	2016
Exportations				
INTRA-UE28	278,0	282,3	298,4	312,3
EXTRA-UE28	34,8	40,5	50,2	38,0
TOTAL	312,7	322,8	348,6	350,3
Importations				
INTRA-UE28	205,8	211,4	221,3	248,2
EXTRA-UE28	17,9	23,2	27,7	23,8
TOTAL	223,7	234,6	249,0	272,0
Solde				
INTRA-UE28	72,2	70,9	77,1	64,1
EXTRA-UE28	16,8	17,3	22,5	14,3
TOTAL	89,0	88,2	99,6	78,4

Le concept national reprend uniquement les opérations d'importations et d'exportations dans lesquelles une entreprise résidente est contrepartie.

Source: Institut des Comptes Nationaux

Concept national

Balance commerciale (en millions d'euros)



Indice des exportations en valeur et en volume (2014=100)

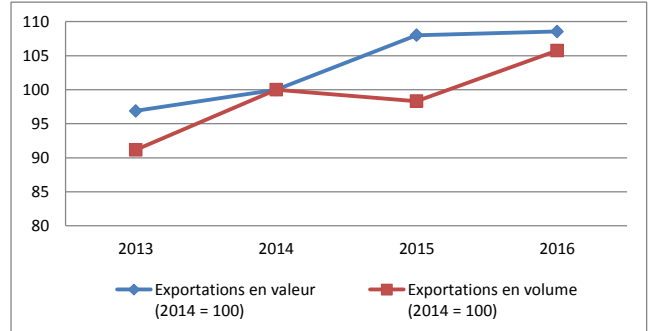

9. Principaux partenaires commerciaux en 2016

Exportations			Importations		
Pays	En millions €	Part relative	Pays	En millions €	Part relative
France	139,9	39,9%	Pays-Bas	119,0	43,8%
Pays-Bas	54,8	15,6%	France	38,7	14,2%
Royaume-Uni	36,2	10,3%	Allemagne	34,0	12,5%
Allemagne	24,6	7,0%	Italie	20,8	7,6%
Luxembourg	9,3	2,7%	Royaume-Uni	12,8	4,7%
Suède	8,0	2,3%	Espagne	6,1	2,2%
Italie	7,1	2,0%	Suisse	6,1	2,2%
Espagne	6,0	1,7%	Pologne	5,6	2,0%
Congo	5,4	1,5%	Etats-Unis	4,5	1,7%
Danemark	5,0	1,4%	Suède	3,9	1,4%
Autres	54,2	15,5%	Autres	20,5	7,6%

Source: Institut des Comptes Nationaux

Concept national

Taux de pénétration des importations

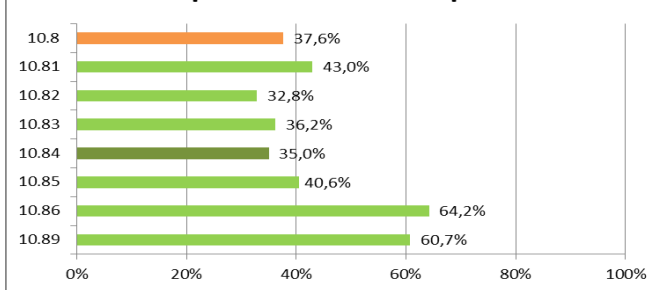

Un taux de pénétration élevé signale une exposition importante du secteur à la concurrence étrangère. (Période 2010-2014)

Exportations 2016

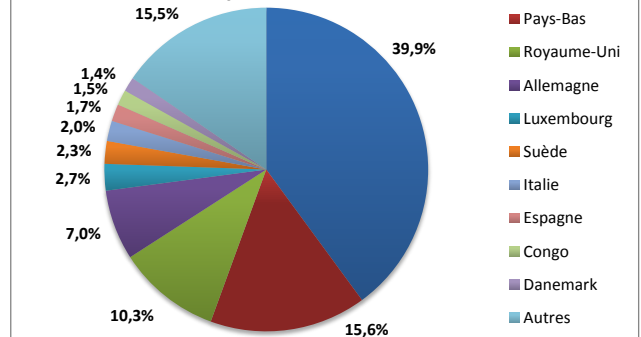

10. Tableau de synthèse (en millions d'euros sauf indication contraire)

	2014	2015	2016	Evolution annuelle*	Evolution entre 2015 et 2016
Chiffre d'affaires	707,4	867,6	1.058,2	22,3%	22,0%
Investissements	18,0	21,5	20,4	6,5%	-5,3%
Emploi**	1.360	1.327	1.346	-0,5%	1,5%
Masse salariale	54,1	51,3	48,1	-5,6%	-6,1%
Employeurs**	38	39	40	1,6%	1,9%
Exportations	322,8	348,6	350,3	4,2%	0,5%
Importations	234,6	249,0	272,0	7,7%	9,2%

* Taux de croissance annuel moyen

** En unité

Fabrication de plats préparés

Nacecode: **10.85**

Année **2016**

1. Position de la catégorie en 2016

	Chiffre d'affaires*	Investissements*	Emploi** (Postes de travail)	Masse salariale*	Nombre d'employeurs**	Exportations*	Importations*
Secteur	374,8	17,1	1.496	41,8	42	591,4	330,3
Food & Bev.	50.055,4	1.639,3	89.281	2.883,6	4.361	24.788,5	19.045,2
% Secteur	0,7%	1,0%	1,7%	1,4%	1,0%	2,4%	1,7%

* En millions d'euros

** En unité

2. Chiffre d'affaires (en millions d'euros ou en indice si les données sont confidentielles)

	2010	2011	2012	2013	2014	2015	2016
Bruxelles							
Flandre (i)	100,0	104,7	89,4	66,7	57,1	59,0	51,2
Wallonie							
Total*	579,5	622,9	527,5	409,1	378,6	413,1	374,8

Source : Statbel (selon les déclarations TVA)

* Total = 3 régions + Etranger

(i) = indice (données confidentielles)

3. Investissements (en millions d'euros ou en indice si les données sont confidentielles)

	2010	2011	2012	2013	2014	2015	2016
Bruxelles							
Flandre (i)	100,0	118,7	43,5	79,0	71,0	102,8	86,4
Wallonie							
Total*	19,1	24,4	10,7	15,1	15,2	22,2	17,1

Source : Statbel (selon les déclarations TVA)

* Total = 3 régions + Etranger

(i) = indice (données confidentielles)

4. Emploi (en postes de travail - en unité)

	2010	2011	2012	2013	2014	2015	2016
Bruxelles	4	1	48	78	15	21	33
Flandre	520	514	531	761	813	841	877
Wallonie	419	416	415	422	484	506	586
Total	942	932	993	1.261	1.312	1.368	1.496

Source : ONSS

5. Masse salariale (en millions d'euros)

	2010	2011	2012	2013	2014	2015	2016
Bruxelles	0,1	0,0	1,5	2,2	0,4	0,5	1,4
Flandre	13,9	15,3	15,6	21,3	23,4	25,2	25,0
Wallonie	11,6	11,5	11,4	11,6	14,0	14,4	15,4
Total	25,6	26,8	28,5	35,1	37,7	40,1	41,8

Source : ONSS

6. Nombre d'employeurs (en unité)

	2010	2011	2012	2013	2014	2015	2016
Bruxelles	2	1	2	4	4	5	8
Flandre	10	13	14	12	15	16	17
Wallonie	11	11	12	12	12	14	18
Total	22	25	27	27	30	35	42

Source : ONSS

7. Evolution du chiffre d'affaires et de l'emploi de la catégorie par rapport au total de l'industrie agroalimentaire

	2010	2011	2012	2013	2014	2015	2016
Chiffre d'affaires (en millions d'euros)							
Secteur	579,5	622,9	527,5	409,1	378,6	413,1	374,8
Food & Bev.	38.299,2	40.223,2	41.639,4	47.392,4	48.025,6	48.560,3	50.055,4
% Secteur	1,5%	1,5%	1,3%	0,9%	0,8%	0,9%	0,7%
Emploi (en unité)							
Secteur	942	932	993	1.261	1.312	1.368	1.496
Food & Bev.	88.711	89.010	89.152	88.918	88.461	88.425	89.281
% Secteur	1,1%	1,0%	1,1%	1,4%	1,5%	1,5%	1,7%

Sources : ONSS (emploi), Statbel (chiffre d'affaires)

8. Synthèse de la balance commerciale (en millions d'euros)

	2013	2014	2015	2016
Exportations				
INTRA-UE28	402,0	442,2	462,7	454,1
EXTRA-UE28	131,4	140,5	133,5	137,2
TOTAL	533,4	582,7	596,2	591,4
Importations				
INTRA-UE28	283,5	292,1	297,6	320,4
EXTRA-UE28	16,1	15,9	10,6	9,9
TOTAL	299,5	308,0	308,2	330,3
Solde				
INTRA-UE28	118,5	150,1	165,1	133,8
EXTRA-UE28	115,3	124,6	122,9	127,3
TOTAL	233,8	274,7	288,0	261,1

Le concept national reprend uniquement les opérations d'importations et d'exportations dans lesquelles une entreprise résidente est contrepartie.

Source: Institut des Comptes Nationaux

Concept national

Balance commerciale (en millions d'euros)

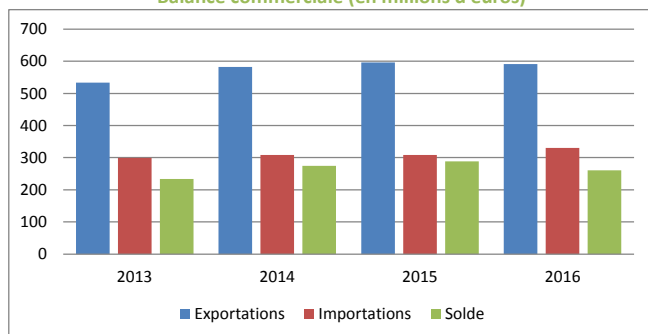

Indice des exportations en valeur et en volume (2014=100)

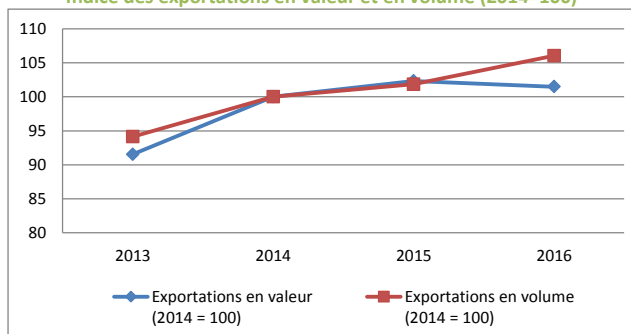

9. Principaux partenaires commerciaux en 2016

Exportations			Importations		
Pays	En millions €	Part relative	Pays	En millions €	Part relative
Pays-Bas	114,2	19,3%	Pays-Bas	124,3	37,6%
France	90,7	15,3%	France	73,7	22,3%
Allemagne	62,3	10,5%	Allemagne	65,2	19,8%
Royaume-Uni	48,1	8,1%	Italie	31,9	9,7%
Italie	33,7	5,7%	Royaume-Uni	8,4	2,5%
Espagne	16,0	2,7%	Espagne	4,7	1,4%
Japon	13,4	2,3%	Suède	2,4	0,7%
Etats-Unis	12,8	2,2%	Irlande	2,2	0,7%
Luxembourg	12,2	2,1%	Etats-Unis	1,6	0,5%
Finlande	10,2	1,7%	Pologne	1,5	0,4%
Autres	177,7	30,1%	Autres	14,4	4,3%

Source: Institut des Comptes Nationaux

Concept national

Taux de pénétration des importations

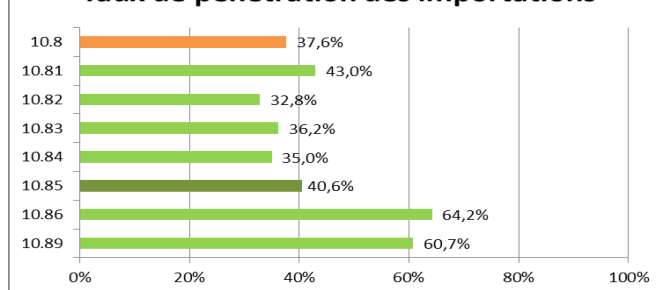

Un taux de pénétration élevé signale une exposition importante du secteur à la concurrence étrangère. (Période 2010-2014)

Exportations 2016

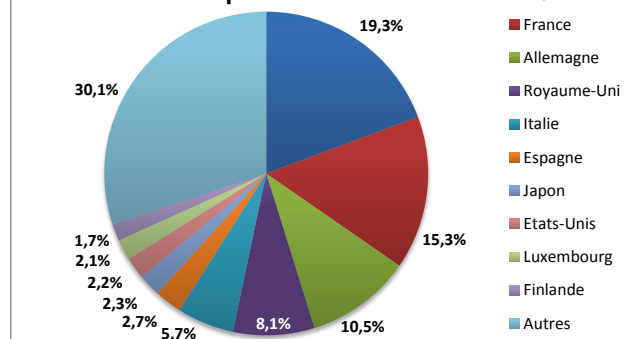

10. Tableau de synthèse (en millions d'euros sauf indication contraire)

	2014	2015	2016	Evolution annuelle*	Evolution entre 2015 et 2016
Chiffre d'affaires	378,6	413,1	374,8	-0,5%	-9,3%
Investissements	15,2	22,2	17,1	6,0%	-23,3%
Emploi**	1.312	1.368	1.496	6,8%	9,3%
Masse salariale	37,7	40,1	41,8	5,3%	4,3%
Employeurs**	30	35	42	18,2%	20,7%
Exportations	582,7	596,2	591,4	0,7%	-0,8%
Importations	308,0	308,2	330,3	3,6%	7,2%

* Taux de croissance annuel moyen

** En unité

Fabrication d'aliments homogénéisés et diététiques

Nacecode: **10.86**

Année **2016**

1. Position de la catégorie en 2016

	Chiffre d'affaires*	Investissements*	Emploi** (Postes de travail)	Masse salariale*	Nombre d'employeurs**	Exportations*	Importations*
Secteur			1.029	43,5	11	68,7	71,4
Food & Bev.	50.055,4	1.639,3	89.281	2.883,6	4.361	24.788,5	19.045,2
% Secteur			1,2%	1,5%	0,3%	0,3%	0,4%

* En millions d'euros

** En unité

2. Chiffre d'affaires (en millions d'euros ou en indice si les données sont confidentielles)

	2010	2011	2012	2013	2014	2015	2016
Bruxelles							
Flandre							
Wallonie							
Total							

Source : Statbel (selon les déclarations TVA)

* Total = 3 régions + Etranger

(i) = indice (données confidentielles)

3. Investissements (en millions d'euros ou en indice si les données sont confidentielles)

	2010	2011	2012	2013	2014	2015	2016
Bruxelles							
Flandre							
Wallonie							
Total							

Source : Statbel (selon les déclarations TVA)

* Total = 3 régions + Etranger

(i) = indice (données confidentielles)

4. Emploi (en postes de travail - en unité)

	2010	2011	2012	2013	2014	2015	2016
Bruxelles	4	2	0	0	0	0	0
Flandre	927	961	921	750	786	920	873
Wallonie	113	116	118	143	145	149	156
Total	1.044	1.078	1.039	893	931	1.069	1.029

Source : ONSS

5. Masse salariale (en millions d'euros)

	2010	2011	2012	2013	2014	2015	2016
Bruxelles	0,1	0,1	0,0	0,0	0,0	0,0	0,0
Flandre	35,6	38,3	37,8	35,0	36,4	43,2	39,0
Wallonie	3,1	3,2	3,4	4,0	3,9	4,1	4,5
Total	38,8	41,6	41,1	38,9	40,3	47,3	43,5

Source : ONSS

6. Nombre d'employeurs (en unité)

	2010	2011	2012	2013	2014	2015	2016
Bruxelles	1	1	0	0	0	0	0
Flandre	8	8	8	7	7	7	6
Wallonie	5	5	4	6	6	5	5
Total	14	14	12	13	12	12	11

Source : ONSS

7. Evolution du chiffre d'affaires et de l'emploi de la catégorie par rapport au total de l'industrie agroalimentaire

	2010	2011	2012	2013	2014	2015	2016
Chiffre d'affaires (en millions d'euros)							
Secteur							
Food & Bev.	38.299,2	40.223,2	41.639,4	47.392,4	48.025,6	48.560,3	50.055,4
% Secteur							
Emploi (en unité)							
Secteur	1.044	1.078	1.039	893	931	1.069	1.029
Food & Bev.	88.711	89.010	89.152	88.918	88.461	88.425	89.281
% Secteur	1,2%	1,2%	1,2%	1,0%	1,1%	1,2%	1,2%

Sources : ONSS (emploi), Statbel (chiffre d'affaires)

8. Synthèse de la balance commerciale (en millions d'euros)

	2013	2014	2015	2016
Exportations				
INTRA-UE28	28,6	33,9	40,8	46,0
EXTRA-UE28	32,7	49,1	31,7	22,7
TOTAL	61,3	83,0	72,5	68,7
Importations				
INTRA-UE28	72,1	77,2	75,9	70,2
EXTRA-UE28	1,3	1,0	1,2	1,2
TOTAL	73,4	78,2	77,1	71,4
Solde				
INTRA-UE28	-43,5	-43,4	-35,1	-24,2
EXTRA-UE28	31,4	48,2	30,6	21,5
TOTAL	-12,0	4,8	-4,5	-2,7

Le concept national reprend uniquement les opérations d'importations et d'exportations dans lesquelles une entreprise résidente est contrepartie.

Source: Institut des Comptes Nationaux

Concept national

Balance commerciale (en millions d'euros)



Indice des exportations en valeur et en volume (2014=100)

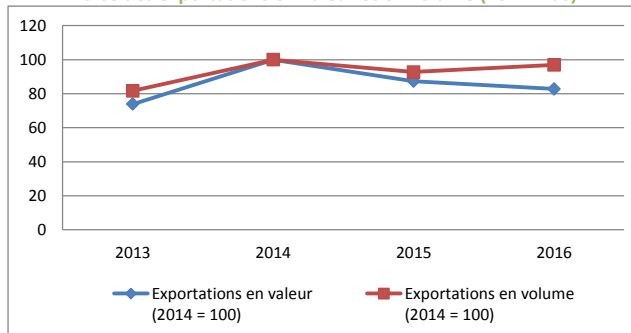

9. Principaux partenaires commerciaux en 2016

Exportations			Importations		
Pays	En millions €	Part relative	Pays	En millions €	Part relative
Pays-Bas	19,2	28,0%	France	19,7	27,7%
Egypte	10,2	14,8%	Pays-Bas	18,3	25,6%
France	9,1	13,2%	Allemagne	9,2	12,9%
Italie	7,4	10,8%	Espagne	6,9	9,7%
Luxembourg	4,6	6,7%	Irlande	6,6	9,3%
Algérie	3,8	5,6%	Pologne	2,7	3,8%
Royaume-Uni	2,2	3,3%	Luxembourg	2,1	3,0%
Chine	1,6	2,4%	Royaume-Uni	1,8	2,6%
Syrie	1,4	2,0%	Suisse	1,1	1,5%
Portugal	1,1	1,7%	Rép. Tchèque	0,9	1,3%
Autres	7,9	11,5%	Autres	1,9	2,7%

Source: Institut des Comptes Nationaux

Concept national

Taux de pénétration des importations

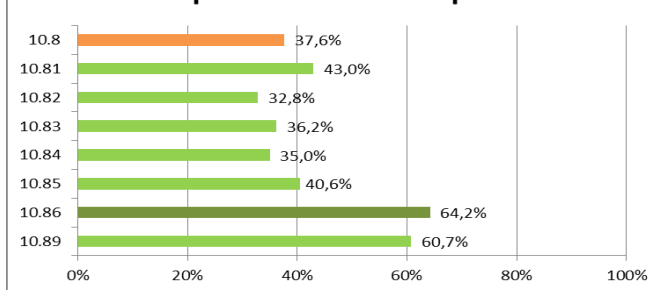

Un taux de pénétration élevé signale une exposition importante du secteur à la concurrence étrangère. (Période 2010-2014)

Exportations 2016

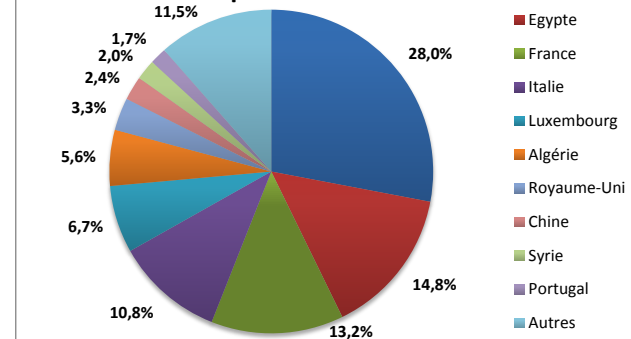

10. Tableau de synthèse (en millions d'euros sauf indication contraire)

	2014	2015	2016	Evolution annuelle*	Evolution entre 2015 et 2016
Chiffre d'affaires					
Investissements					
Emploi**	931	1.069	1.029	5,1%	-3,7%
Masse salariale	40,3	47,3	43,5	3,9%	-8,0%
Employeurs**	12	12	11	-5,2%	-8,3%
Exportations	83,0	72,5	68,7	-9,0%	-5,3%
Importations	78,2	77,1	71,4	-4,5%	-7,4%

* Taux de croissance annuel moyen

** En unité

Fabrications d'autres produits alimentaires n.c.a.

Nacecode: **10.89**

Année **2016**

1. Position de la catégorie en 2016

	Chiffre d'affaires*	Investissements*	Emploi** (Postes de travail)	Masse salariale*	Nombre d'employeurs**	Exportations*	Importations*
Secteur			3.019	124,4	53	688,5	610,3
Food & Bev.	50.055,4	1.639,3	89.281	2.883,6	4.361	24.788,5	19.045,2
% Secteur			3,4%	4,3%	1,2%	2,8%	3,2%

* En millions d'euros

** En unité

2. Chiffre d'affaires (en millions d'euros ou en indice si les données sont confidentielles)

	2010	2010	2010	2010	2010	2010	2010
Bruxelles							
Flandre							
Wallonie							
Total*							

Source : Statbel (selon les déclarations TVA)

* Total = 3 régions + Etranger

(i) = indice (données confidentielles)

3. Investissements (en millions d'euros ou en indice si les données sont confidentielles)

	2010	2011	2012	2013	2014	2015	2016
Bruxelles							
Flandre							
Wallonie							
Total*							

Source : Statbel (selon les déclarations TVA)

* Total = 3 régions + Etranger

(i) = indice (données confidentielles)

4. Emploi (en postes de travail - en unité)

	2010	2011	2012	2013	2014	2015	2016
Bruxelles	47	31	10	7	8	7	2
Flandre	2.729	2.780	2.852	2.959	2.891	2.791	2.875
Wallonie	196	210	228	200	198	146	143
Total	2.972	3.021	3.090	3.166	3.097	2.945	3.019

Source : ONSS

5. Masse salariale (en millions d'euros)

	2010	2011	2012	2013	2014	2015	2016
Bruxelles	1,2	0,7	0,2	0,2	0,2	0,1	0,0
Flandre	99,5	106,9	110,6	118,5	123,3	117,3	120,0
Wallonie	5,7	6,2	6,8	7,0	5,9	5,1	4,4
Total	106,4	113,8	117,7	125,7	129,5	122,6	124,4

Source : ONSS

6. Nombre d'employeurs (en unité)

	2010	2011	2012	2013	2014	2015	2016
Bruxelles	4	4	3	2	2	3	1
Flandre	44	43	43	44	43	41	41
Wallonie	13	14	14	13	13	11	11
Total	62	61	59	59	58	55	53

Source : ONSS

7. Evolution du chiffre d'affaires et de l'emploi de la catégorie par rapport au total de l'industrie agroalimentaire

	2010	2011	2012	2013	2014	2015	2016
Chiffre d'affaires (en millions d'euros)							
Secteur							
Food & Bev.	38.299,2	40.223,2	41.639,4	47.392,4	48.025,6	48.560,3	50.055,4
% Secteur							
Emploi (en unité)							
Secteur	2.972	3.021	3.090	3.166	3.097	2.945	3.019
Food & Bev.	88.711	89.010	89.152	88.918	88.461	88.425	89.281
% Secteur	3,3%	3,4%	3,5%	3,6%	3,5%	3,3%	3,4%

Sources : ONSS (emploi), Statbel (chiffre d'affaires)

8. Synthèse de la balance commerciale (en millions d'euros)

	2013	2014	2015	2016
Exportations				
INTRA-UE28	577,3	542,0	614,8	554,1
EXTRA-UE28	93,6	102,6	111,4	134,4
TOTAL	671,0	644,6	726,2	688,5
Importations				
INTRA-UE28	519,3	499,3	494,9	526,0
EXTRA-UE28	76,3	67,4	83,6	84,3
TOTAL	595,7	566,7	578,6	610,3
Solde				
INTRA-UE28	58,0	42,6	119,9	28,0
EXTRA-UE28	17,3	35,3	27,8	50,2
TOTAL	75,3	77,9	147,7	78,2

Le concept national reprend uniquement les opérations d'importations et d'exportations dans lesquelles une entreprise résidente est contrepartie.

Source: Institut des Comptes Nationaux

Concept national

Balance commerciale (en millions d'euros)



Indice des exportations en valeur et en volume (2014=100)

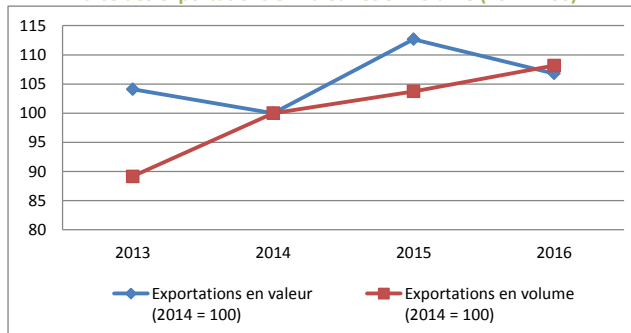

9. Principaux partenaires commerciaux en 2016

Exportations			Importations		
Pays	En millions €	Part relative	Pays	En millions €	Part relative
Pays-Bas	123,8	18,0%	Pays-Bas	182,5	29,9%
France	107,1	15,6%	France	138,6	22,7%
Allemagne	88,1	12,8%	Allemagne	97,4	16,0%
Royaume-Uni	83,4	12,1%	Brésil	30,3	5,0%
Espagne	28,1	4,1%	Danemark	23,0	3,8%
Italie	23,7	3,4%	Italie	19,0	3,1%
Ethiopie	19,3	2,8%	Etats-Unis	15,0	2,5%
Luxembourg	15,7	2,3%	Irlande	14,5	2,4%
Hongrie	14,9	2,2%	Espagne	13,3	2,2%
Suède	13,0	1,9%	Royaume-Uni	12,1	2,0%
Autres	171,2	24,9%	Autres	64,6	10,6%

Source: Institut des Comptes Nationaux

Concept national

Taux de pénétration des importations

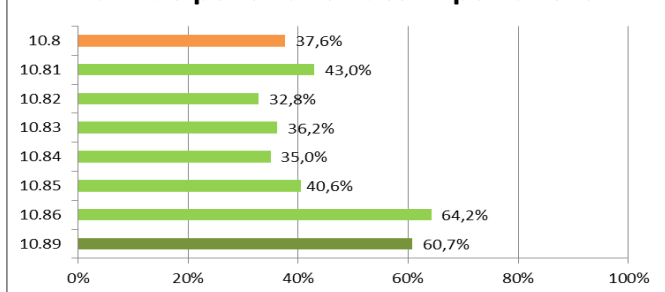

Un taux de pénétration élevé signale une exposition importante du secteur à la concurrence étrangère. (Période 2010-2014)

Exportations 2016

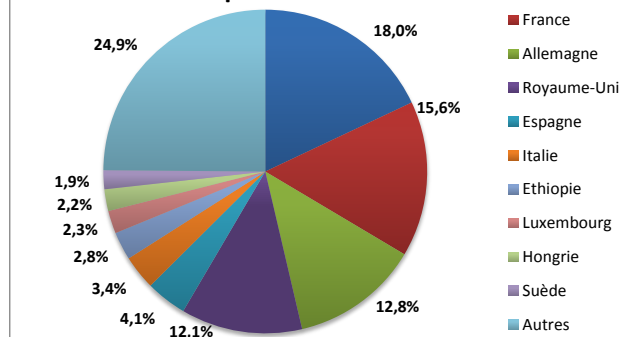

10. Tableau de synthèse (en millions d'euros sauf indication contraire)

	2014	2015	2016	Evolution annuelle*	Evolution entre 2015 et 2016
Chiffre d'affaires					
Investissements					
Emploi**	3.097	2.945	3.019	-1,3%	2,5%
Masse salariale	129,5	122,6	124,4	-2,0%	1,5%
Employeurs**	58	55	53	-4,4%	-3,2%
Exportations	644,6	726,2	688,5	3,3%	-5,2%
Importations	566,7	578,6	610,3	3,8%	5,5%

* Taux de croissance annuel moyen

** En unité

Fabrication d'aliments pour animaux

Nacecode: **10.9**

Année **2016**

1. Position du sous-secteur en 2016

	Chiffre d'affaires*	Investissements*	Emploi** (Postes de travail)	Masse salariale*	Nombre d'employeurs**	Exportations*	Importations*
Secteur	4.878,1	62,1	3.724	142,4	133	1.063,2	835,0
Food & Bev.	50.055,4	1.639,3	89.281	2.883,6	4.361	24.788,5	19.045,2
% Secteur	9,7%	3,8%	4,2%	4,9%	3,0%	4,3%	4,4%

* En millions d'euros

** En unité

2. Chiffre d'affaires (en millions d'euros ou en indice si les données sont confidentielles)

	2010	2011	2012	2013	2014	2015	2016
Bruxelles							
Flandre (i)	100,0	118,8	142,2	146,3	134,2	138,2	139,1
Wallonie (i)							
Total*	3.427,4	4.114,5	4.968,4	5.139,7	4.726,3	4.851,6	4.878,1

Source : Statbel (selon les déclarations TVA)

* Total = 3 régions + étranger

(i) = indice (2010 = 100) (données confidentielles)

3. Investissements (en millions d'euros ou en indice si les données sont confidentielles)

	2010	2011	2012	2013	2014	2015	2016
Bruxelles							
Flandre (i)	100,0	74,3	239,6	191,6	193,2	209,4	158,4
Wallonie (i)							
Total*	47,1	34,8	92,3	76,5	75,3	79,6	62,1

Source : Statbel (selon les déclarations TVA)

* Total = 3 régions + étranger

(i) = indice (2010 = 100) (données confidentielles)

4. Emploi (en postes de travail - en unité)

	2010	2011	2012	2013	2014	2015	2016
Bruxelles	0	122	123	125	126	93	0
Flandre	3.111	3.143	3.194	3.241	3.289	3.285	3.330
Wallonie	256	254	256	249	252	295	394
Total	3.367	3.518	3.573	3.615	3.667	3.672	3.724

Source : ONSS

5. Masse salariale (en millions d'euros)

	2010	2011	2012	2013	2014	2015	2016
Bruxelles	0,0	5,7	6,0	6,5	6,7	4,9	0,0
Flandre	105,3	109,0	114,7	120,5	121,8	124,3	125,9
Wallonie	8,6	8,3	9,1	8,9	9,0	11,3	16,5
Total	113,9	123,1	129,7	135,9	137,5	140,5	142,4

Source : ONSS

6. Nombre d'employeurs (en unité)

	2010	2011	2012	2013	2014	2015	2016
Bruxelles	0	1	1	1	1	1	0
Flandre	118	116	113	114	115	113	112
Wallonie	21	20	20	18	17	18	21
Total	139	137	134	133	133	132	133

Source : ONSS

7. Evolution du chiffre d'affaires et de l'emploi du sous-secteur par rapport au total de l'industrie agroalimentaire

	2010	2011	2012	2013	2014	2015	2016
Chiffre d'affaires (en millions d'euros)							
Secteur	3.427,4	4.114,5	4.968,4	5.139,7	4.726,3	4.851,6	4.878,1
Food & Bev.	38.299,2	40.223,2	41.639,4	47.392,4	48.025,6	48.560,3	50.055,4
% Secteur	8,9%	10,2%	11,9%	10,8%	9,8%	10,0%	9,7%
Emploi (en unité)							
Secteur	3.367	3.518	3.573	3.615	3.667	3.672	3.724
Food & Bev.	88.711	89.010	89.152	88.918	88.461	88.425	89.281
% Secteur	3,8%	4,0%	4,0%	4,1%	4,1%	4,2%	4,2%

Sources : ONSS (emploi), Statbel (chiffre d'affaires)

8. Synthèse de la balance commerciale (en millions d'euros)

	2013	2014	2015	2016
Exportations				
INTRA-UE28	712,7	700,1	757,5	811,4
EXTRA-UE28	205,7	225,9	231,7	251,8
TOTAL	918,4	926,0	989,2	1.063,2
Importations				
INTRA-UE28	715,4	703,9	677,4	748,5
EXTRA-UE28	25,8	23,2	49,6	86,5
TOTAL	741,2	727,0	727,0	835,0
Solde				
INTRA-UE28	-2,7	-3,8	80,0	63,0
EXTRA-UE28	180,0	202,7	182,2	165,3
TOTAL	177,3	199,0	262,2	228,3

Le concept national reprend uniquement les opérations d'importations et d'exportations dans lesquelles une entreprise résidente est contrepartie.

Source: Institut des Comptes Nationaux

Concept national

Balance commerciale (en millions d'euros)

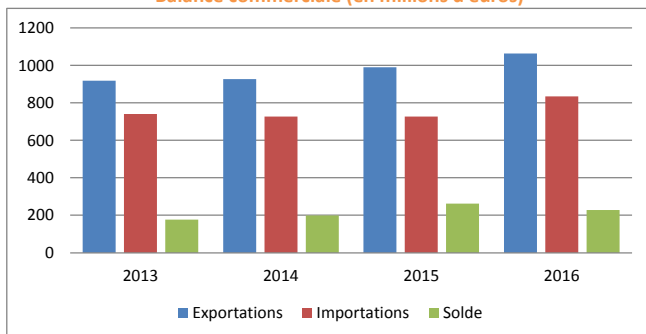

Indice des exportations en valeur et en volume (2014=100)

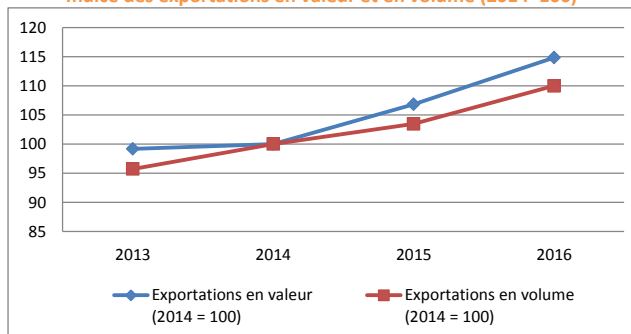

9. Principaux partenaires commerciaux en 2016

Exportations			Importations		
Pays	En millions €	Part relative	Pays	En millions €	Part relative
France	222,1	20,9%	Pays-Bas	427,3	51,2%
Pays-Bas	216,4	20,4%	France	171,4	20,5%
Allemagne	106,6	10,0%	Etats-Unis	73,3	8,8%
Danemark	42,1	4,0%	Allemagne	69,9	8,4%
Luxembourg	27,1	2,5%	Italie	18,2	2,2%
Royaume-Uni	25,2	2,4%	Royaume-Uni	14,7	1,8%
Pologne	24,1	2,3%	Rép. Tchèque	12,6	1,5%
Algérie	23,3	2,2%	Hongrie	9,2	1,1%
Espagne	21,3	2,0%	Chine	8,7	1,0%
Italie	20,7	1,9%	Pologne	8,3	1,0%
Autres	334,2	31,4%	Autres	21,4	2,6%

Source: Institut des Comptes Nationaux

Concept national

Taux de pénétration des importations

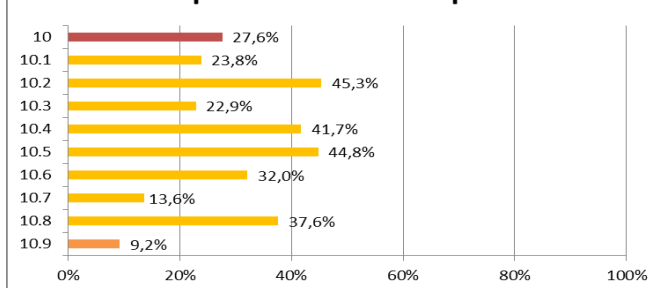

Un taux de pénétration élevé signale une exposition importante du secteur à la concurrence étrangère. (Période 2010-2014)

Exportations 2016

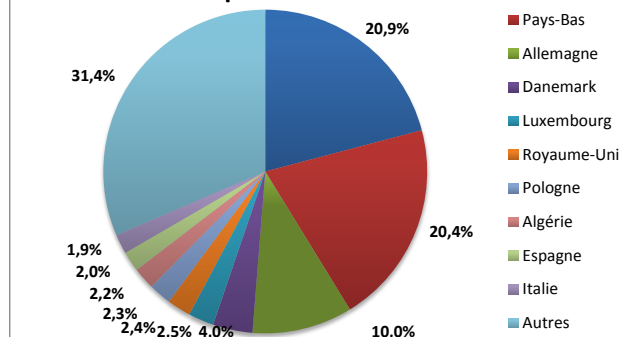

10. Tableau de synthèse (en millions d'euros sauf indication contraire)

	2014	2015	2016	Evolution annuelle*	Evolution entre 2015 et 2016
Chiffre d'affaires	4.726,3	4.851,6	4.878,1	1,6%	0,5%
Investissements	75,3	79,6	62,1	-9,2%	-22,0%
Emploi**	3.667	3.672	3.724	0,8%	1,4%
Masse salariale	137,5	140,5	142,4	1,7%	1,3%
Employeurs**	133	132	133	-0,1%	0,9%
Exportations	926,0	989,2	1.063,2	7,2%	7,5%
Importations	727,0	727,0	835,0	7,2%	14,8%

* Taux de croissance annuel moyen

** En unité

Fabrication d'aliments pour animaux de ferme

Nacecode: **10.91**

Année **2016**

1. Position de la catégorie en 2016

	Chiffre d'affaires*	Investissements*	Emploi** (Postes de travail)	Masse salariale*	Nombre d'employeurs**	Exportations*	Importations*
Secteur			3.662	140,5	126	942,3	522,2
Food & Bev.	50.055,4	1.639,3	89.281	2.883,6	4.361	24.788,5	19.045,2
% Secteur			4,1%	4,9%	2,9%	3,8%	2,7%

* En millions d'euros

** En unité

2. Chiffre d'affaires (en millions d'euros ou en indice si les données sont confidentielles)

	2010	2011	2012	2013	2014	2015	2016
Bruxelles							
Flandre (i)	100,0	115,5	139,6	142,8	129,9	132,5	132,4
Wallonie							
Total* (i)	100,0	117,0	142,6	146,7	133,3	135,3	135,0

Source : Statbel (selon les déclarations TVA)

* Total = 3 régions + Etranger

(i) = indice (données confidentielles)

3. Investissements (en millions d'euros ou en indice si les données sont confidentielles)

	2010	2011	2012	2013	2014	2015	2016
Bruxelles							
Flandre (i)	100,0	72,5	242,4	194,1	190,5	197,7	142,5
Wallonie							
Total* (i)	100,0	72,3	196,2	163,1	156,6	158,8	119,2

Source : Statbel (selon les déclarations TVA)

* Total = 3 régions + Etranger

(i) = indice (données confidentielles)

4. Emploi (en postes de travail - en unité)

	2010	2011	2012	2013	2014	2015	2016
Bruxelles	0	122	123	125	126	93	0
Flandre	3.055	3.087	3.142	3.187	3.233	3.227	3.274
Wallonie	250	248	250	244	247	289	388
Total	3.305	3.456	3.515	3.556	3.606	3.608	3.662

Source : ONSS

5. Masse salariale (en millions d'euros)

	2010	2011	2012	2013	2014	2015	2016
Bruxelles	0,0	5,7	6,0	6,5	6,7	4,9	0,0
Flandre	103,4	107,4	113,1	118,9	120,2	122,6	124,2
Wallonie	8,5	8,2	8,9	8,8	8,9	11,2	16,3
Total	111,9	121,3	128,0	134,2	135,8	138,6	140,5

Source : ONSS

6. Nombre d'employeurs (en unité)

	2010	2011	2012	2013	2014	2015	2016
Bruxelles	0	1	1	1	1	1	0
Flandre	112	110	107	109	108	106	106
Wallonie	20	19	18	17	16	17	20
Total	132	130	126	127	125	124	126

Source : ONSS

7. Evolution du chiffre d'affaires et de l'emploi de la catégorie par rapport au total de l'industrie agroalimentaire

	2010	2011	2012	2013	2014	2015	2016
Chiffre d'affaires (en millions d'euros)							
Secteur							
Food & Bev.	38.299,2	40.223,2	41.639,4	47.392,4	48.025,6	48.560,3	50.055,4
% Secteur							
Emploi (en unité)							
Secteur	3.305	3.456	3.515	3.556	3.606	3.608	3.662
Food & Bev.	88.711	89.010	89.152	88.918	88.461	88.425	89.281
% Secteur	3,7%	3,9%	3,9%	4,0%	4,1%	4,1%	4,1%

Sources : ONSS (emploi), Statbel (chiffre d'affaires)

8. Synthèse de la balance commerciale (en millions d'euros)

	2013	2014	2015	2016
Exportations				
INTRA-UE28	622,9	599,9	640,3	696,3
EXTRA-UE28	202,3	221,5	227,8	246,0
TOTAL	825,3	821,4	868,1	942,3
Importations				
INTRA-UE28	488,1	476,5	445,7	457,1
EXTRA-UE28	18,1	14,5	38,7	65,2
TOTAL	506,2	491,0	484,4	522,2
Solde				
INTRA-UE28	134,8	123,4	194,7	239,2
EXTRA-UE28	184,3	206,9	189,1	180,9
TOTAL	319,1	330,3	383,8	420,1

Source: Institut des Comptes Nationaux

Le concept national reprend uniquement les opérations d'importations et d'exportations dans lesquelles une entreprise résidente est contrepartie.

Concept national

Balance commerciale (en millions d'euros)



Indice des exportations en valeur et en volume (2014=100)

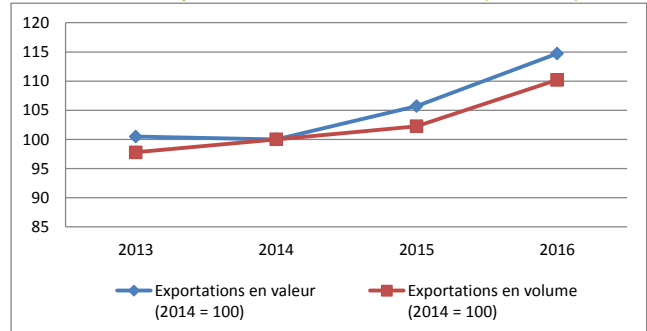

9. Principaux partenaires commerciaux en 2016

Exportations			Importations		
Pays	En millions €	Part relative	Pays	En millions €	Part relative
France	204,0	21,7%	Pays-Bas	315,1	60,3%
Pays-Bas	196,7	20,9%	France	91,0	17,4%
Allemagne	91,5	9,7%	Etats-Unis	60,2	11,5%
Royaume-Uni	23,8	2,5%	Italie	15,6	3,0%
Algérie	23,3	2,5%	Allemagne	13,8	2,6%
Danemark	21,2	2,2%	Royaume-Uni	5,4	1,0%
Italie	19,3	2,0%	Hongrie	4,8	0,9%
Pologne	19,0	2,0%	Chine	2,8	0,5%
Espagne	18,0	1,9%	Slovénie	2,6	0,5%
Russie	16,6	1,8%	Pologne	2,2	0,4%
Autres	308,9	32,8%	Autres	8,9	1,7%

Source: Institut des Comptes Nationaux

Concept national

Taux de pénétration des importations

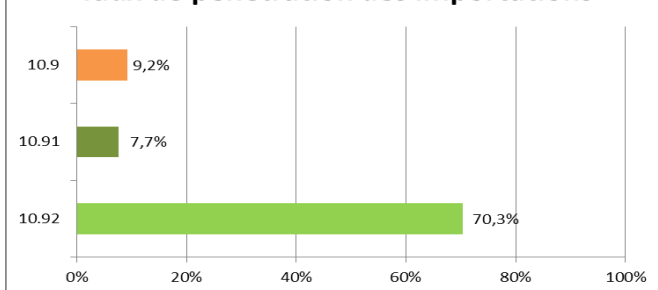

Un taux de pénétration élevé signale une exposition importante du secteur à la concurrence étrangère. (Période 2010-2014)

Exportations 2016

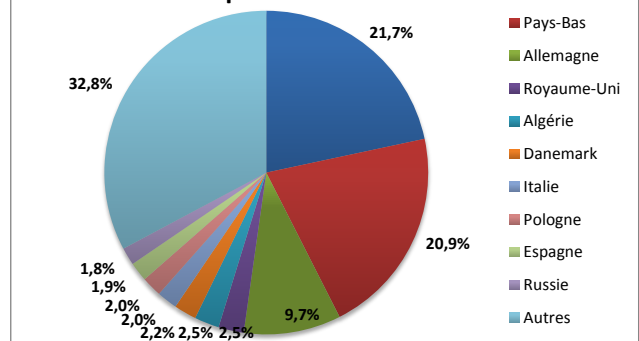

10. Tableau de synthèse (en millions d'euros sauf indication contraire)

	2014	2015	2016	Evolution annuelle*	Evolution entre 2015 et 2016
Chiffre d'affaires (i)	133,3	135,3	135,0	0,6%	-0,2%
Investissements (i)	156,6	158,8	119,2	-12,8%	-25,0%
Emploi**	3.606	3.608	3.662	0,8%	1,5%
Masse salariale	135,8	138,6	140,5	1,7%	1,3%
Employeurs**	125	124	126	0,1%	1,6%
Exportations	821,4	868,1	942,3	7,1%	8,5%
Importations	491,0	484,4	522,2	3,1%	7,8%

* Taux de croissance annuel moyen

** En unité

(i) = indice (données confidentielles)

Fabrication d'aliments pour animaux de compagnie

Nacecode: **10.92**

Année **2016**

1. Position de la catégorie en 2016

	Chiffre d'affaires*	Investissements*	Emploi** (Postes de travail)	Masse salariale*	Nombre d'employeurs**	Exportations*	Importations*
Secteur			62	1,9	8	120,9	312,7
Food & Bev.	50.055,4	1.639,3	89.281	2.883,6	4.361	24.788,5	19.045,2
% Secteur			0,1%	0,1%	0,2%	0,5%	1,6%

* En millions d'euros

** En unité

2. Chiffre d'affaires (en millions d'euros ou en indice si les données sont confidentielles)

	2010	2011	2012	2013	2014	2015	2016
Bruxelles							
Flandre							
Wallonie							
Total							

Source : Statbel (selon les déclarations TVA)

* Total = 3 régions + Etranger

(i) = indice (données confidentielles)

3. Investissements (en millions d'euros ou en indice si les données sont confidentielles)

	2010	2011	2012	2013	2014	2015	2016
Bruxelles							
Flandre							
Wallonie							
Total							

Source : Statbel (selon les déclarations TVA)

* Total = 3 régions + Etranger

(i) = indice (données confidentielles)

4. Emploi (en postes de travail - en unité)

	2010	2011	2012	2013	2014	2015	2016
Bruxelles	0	0	0	0	0	0	0
Flandre	57	56	53	53	56	58	56
Wallonie	6	6	6	5	5	6	6
Total	63	62	59	58	61	64	62

Source : ONSS

5. Masse salariale (en millions d'euros)

	2010	2011	2012	2013	2014	2015	2016
Bruxelles	0,0	0,0	0,0	0,0	0,0	0,0	0,0
Flandre	1,9	1,7	1,6	1,6	1,6	1,7	1,7
Wallonie	0,1	0,1	0,1	0,1	0,1	0,2	0,2
Total	2,0	1,8	1,7	1,7	1,8	1,9	1,9

Source : ONSS

6. Nombre d'employeurs (en unité)

	2010	2011	2012	2013	2014	2015	2016
Bruxelles	0	0	0	0	0	0	0
Flandre	6	6	6	5	7	7	7
Wallonie	1	1	2	1	1	1	1
Total	7	7	8	6	8	8	8

Source : ONSS

7. Evolution du chiffre d'affaires et de l'emploi de la catégorie par rapport au total de l'industrie agroalimentaire

	2010	2011	2012	2013	2014	2015	2016
Chiffre d'affaires (en millions d'euros)							
Secteur							
Food & Bev.	39.257,0	39.899,2	45.774,3	47.493,4	48.192,4	48.025,6	48.560,4
% Secteur							
Emploi (en unité)							
Secteur	63	62	59	58	61	64	62
Food & Bev.	88.711	89.010	89.152	88.918	88.461	88.425	89.281
% Secteur	0,1%	0,1%	0,1%	0,1%	0,1%	0,1%	0,1%

Sources : ONSS (emploi), Statbel (chiffre d'affaires)

8. Synthèse de la balance commerciale (en millions d'euros)

	2013	2014	2015	2016	
Exportations					Le concept national reprend uniquement les opérations d'importations et d'exportations dans lesquelles une entreprise résidente est contrepartie.
INTRA-UE28	89,8	100,2	117,1	115,1	
EXTRA-UE28	3,4	4,5	3,9	5,8	
TOTAL	93,2	104,6	121,1	120,9	
Importations					
INTRA-UE28	227,3	227,4	231,8	291,4	
EXTRA-UE28	7,7	8,6	10,9	21,4	
TOTAL	235,0	236,0	242,6	312,7	
Solde					
INTRA-UE28	-137,5	-127,2	-114,6	-176,2	
EXTRA-UE28	-4,3	-4,2	-6,9	-15,6	
TOTAL	-141,8	-131,4	-121,6	-191,8	

Source: Institut des Comptes Nationaux

Concept national

Balance commerciale (en millions d'euros)

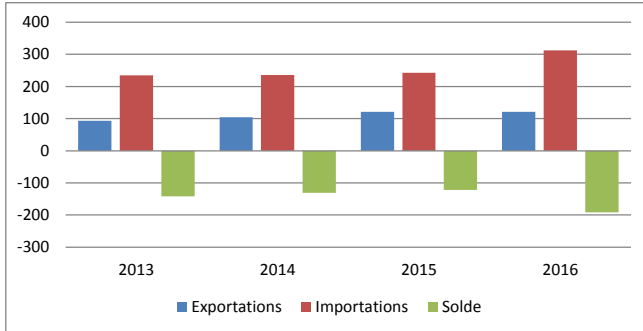

Indice des exportations en valeur et en volume (2014=100)

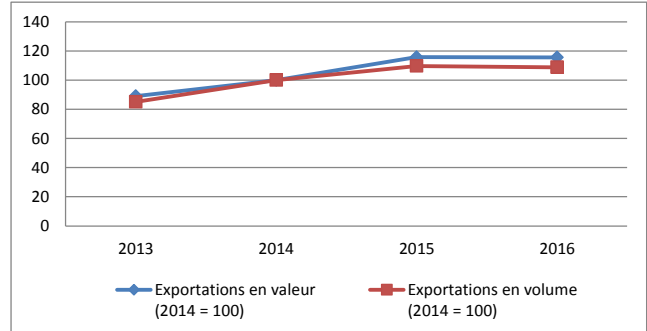

9. Principaux partenaires commerciaux en 2016

Exportations			Importations		
Pays	En millions €	Part relative	Pays	En millions €	Part relative
Danemark	21,0	17,3%	Pays-Bas	112,3	35,9%
Pays-Bas	19,7	16,3%	France	80,4	25,7%
France	18,1	15,0%	Allemagne	56,1	17,9%
Allemagne	15,0	12,4%	Etats-Unis	13,2	4,2%
Luxembourg	15,0	12,4%	Rép. Tchèque	12,0	3,8%
Pologne	5,2	4,3%	Royaume-Uni	9,3	3,0%
Suède	3,5	2,9%	Pologne	6,1	1,9%
Lituanie	3,5	2,9%	Chine	5,9	1,9%
Espagne	3,3	2,7%	Hongrie	4,4	1,4%
Portugal	1,6	1,3%	Italie	2,6	0,8%
Autres	15,1	12,4%	Autres	10,5	3,3%

Source: Institut des Comptes Nationaux

Concept national

Taux de pénétration des importations

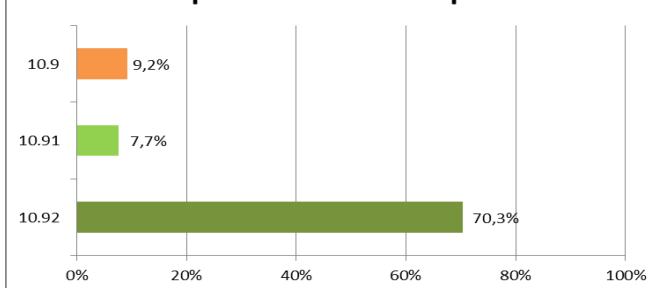

Un taux de pénétration élevé signale une exposition importante du secteur à la concurrence étrangère. (Période 2010-2014)

Exportations 2016

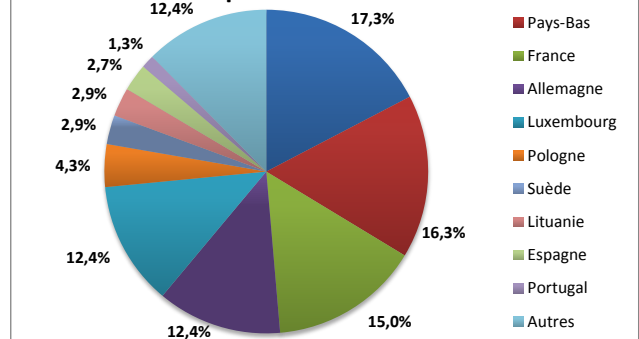

10. Tableau de synthèse (en millions d'euros sauf indication contraire)

	2014	2015	2016	Evolution annuelle*	Evolution entre 2015 et 2016
Chiffre d'affaires					
Investissements					
Emploi**	61	64	62	1,0%	-3,1%
Masse salariale	1,8	1,9	1,9	3,6%	0,2%
Employeurs**	8	8	8	-3,2%	-9,1%
Exportations	104,6	121,1	120,9	7,5%	-0,1%
Importations	236,0	242,6	312,7	15,1%	28,9%

* Taux de croissance annuel moyen

** En unité

Fabrication de boissons

Nacecode: **11**
Année **2016**

1. Position du secteur en 2016

	Chiffre d'affaires*	Investissements*	Emploi** (Postes de travail)	Masse salariale*	Nombre d'employeurs**	Exportations*	Importations*
Secteur	5.613,0	408,1	9.729	433,3	154	2.565,2	2.381,2
Food & Bev.	50.055,4	1.639,3	89.281	2.883,6	4.361	24.788,5	19.045,2
% Secteur	11,2%	24,9%	10,9%	15,0%	3,5%	10,3%	12,5%

* En millions d'euros ** En unité

2. Chiffre d'affaires (en millions d'euros ou en indice si les données sont confidentielles)

	2010	2011	2012	2013	2014	2015	2016
Bruxelles							
Flandre (i)	100,0	109,0	110,7	116,6	123,5	127,5	133,4
Wallonie (i)	100,0	107,3	90,5	89,1	101,7	95,7	116,9
Total*	4.176,8	4.675,1	4.709,0	4.887,5	5.182,0	5.200,6	5.613,0

Source : Statbel (selon les déclarations TVA)

* Total = 3 régions + étranger

(i) = indice (2010 = 100) (données confidentielles)

3. Investissements (en millions d'euros ou en indice si les données sont confidentielles)

	2010	2011	2012	2013	2014	2015	2016
Bruxelles							
Flandre (i)	100,0	132,4	125,4	124,9	155,5	228,4	260,7
Wallonie (i)	100,0	133,7	116,6	120,0	114,0	168,4	224,0
Total*	160,3	214,1	199,7	200,3	229,9	336,6	408,1

Source : Statbel (selon les déclarations TVA)

* Total = 3 régions + étranger

(i) = indice (2010 = 100) (données confidentielles)

4. Emploi (en postes de travail - en unité)

	2010	2011	2012	2013	2014	2015	2016
Bruxelles	3	4	5	7	10	15	21
Flandre	8.187	8.183	8.078	8.118	8.085	8.165	8.276
Wallonie	1.316	1.328	1.341	1.340	1.385	1.396	1.432
Total	9.506	9.515	9.424	9.465	9.480	9.575	9.729

Source : ONSS

5. Masse salariale (en millions d'euros)

	2010	2011	2012	2013	2014	2015	2016
Bruxelles	0,1	0,1	0,1	0,2	0,3	0,4	0,7
Flandre	312,8	319,5	326,5	340,7	345,9	356,3	380,5
Wallonie	42,5	44,6	45,8	46,8	49,0	51,4	52,1
Total	355,4	364,2	372,4	387,7	395,2	408,2	433,3

Source : ONSS

6. Nombre d'employeurs (en unité)

	2010	2011	2012	2013	2014	2015	2016
Bruxelles	2	2	2	2	2	2	5
Flandre	64	66	70	72	74	76	84
Wallonie	48	48	49	50	56	57	65
Total	114	117	121	124	132	135	154

Source : ONSS

7. Evolution du chiffre d'affaires et de l'emploi du secteur par rapport au total de l'industrie agroalimentaire

	2010	2011	2012	2013	2014	2015	2016
Chiffre d'affaires (en millions d'euros)							
Secteur	4.176,8	4.675,1	4.709,0	4.887,5	5.182,0	5.200,6	5.613,0
Food & Bev.	38.299,2	40.223,2	41.639,4	47.392,4	48.025,6	48.560,3	50.055,4
% Secteur	10,9%	11,6%	11,3%	10,3%	10,8%	10,7%	11,2%
Emploi (en unité)							
Secteur	9.506	9.515	9.424	9.465	9.480	9.575	9.729
Food & Bev.	88.711	89.010	89.152	88.918	88.461	88.425	89.281
% Secteur	10,7%	10,7%	10,6%	10,6%	10,7%	10,8%	10,9%

Sources : ONSS (emploi), Statbel (chiffre d'affaires)

8. Synthèse de la balance commerciale (en millions d'euros)

	2013	2014	2015	2016
Exportations				
INTRA-UE28	1.536,9	1.586,6	1.663,4	1.707,4
EXTRA-UE28	657,5	746,5	790,7	857,8
TOTAL	2.194,4	2.333,1	2.454,1	2.565,2
Importations				
INTRA-UE28	2.013,9	2.208,5	2.251,5	2.253,3
EXTRA-UE28	89,8	100,1	120,5	128,0
TOTAL	2.103,7	2.308,6	2.372,0	2.381,2
Solde				
INTRA-UE28	-477,0	-621,9	-588,1	-545,8
EXTRA-UE28	567,7	646,4	670,3	729,8
TOTAL	90,7	24,5	82,2	184,0

Le concept national reprend uniquement les opérations d'importations et d'exportations dans lesquelles une entreprise résidente est contrepartie.

Source: Institut des Comptes Nationaux

Concept national

Balance commerciale (en millions d'euros)

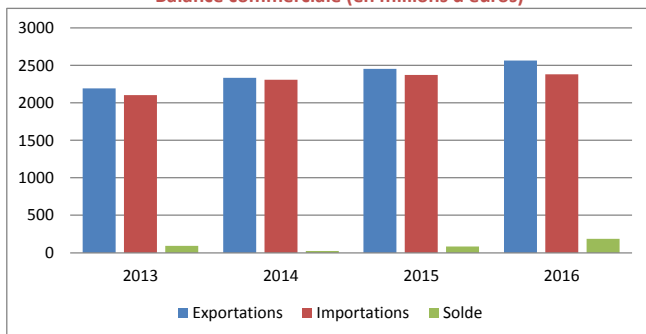

Indice des exportations en valeur et en volume (2014=100)

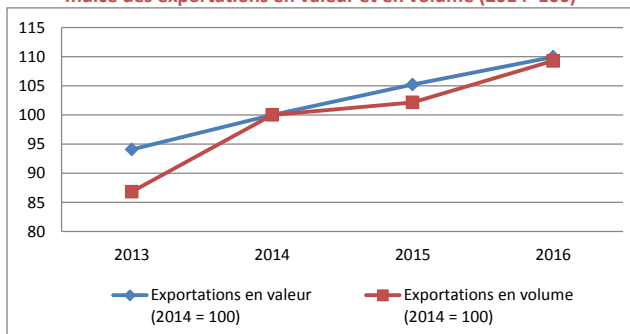

9. Principaux partenaires commerciaux en 2016

Exportations			Importations		
Pays	En millions €	Part relative	Pays	En millions €	Part relative
Pays-Bas	533,4	20,8%	France	1.072,9	45,1%
France	514,2	20,0%	Pays-Bas	332,9	14,0%
Etats-Unis	270,8	10,6%	Allemagne	253,1	10,6%
Luxembourg	193,3	7,5%	Italie	149,6	6,3%
Royaume-Uni	119,8	4,7%	Espagne	133,3	5,6%
Allemagne	113,6	4,4%	Royaume-Uni	94,8	4,0%
Italie	69,6	2,7%	Autriche	76,6	3,2%
Chine	62,1	2,4%	Portugal	45,5	1,9%
Nigéria	45,1	1,8%	Luxembourg	35,5	1,5%
Japon	39,1	1,5%	Chili	27,7	1,2%
Autres	604,4	23,6%	Autres	159,4	6,7%

Source: Institut des Comptes Nationaux

Concept national

Taux de pénétration des importations

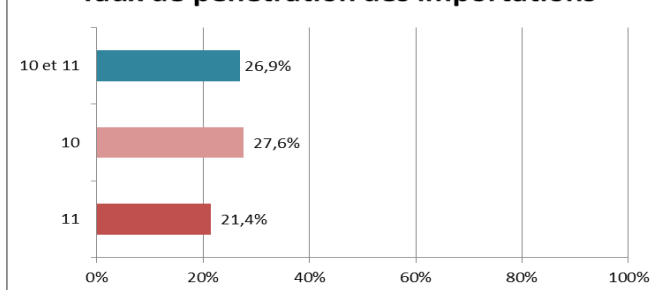

Un taux de pénétration élevé signale une exposition importante du secteur à la concurrence étrangère. (Période 2010-2014)

Exportations 2016

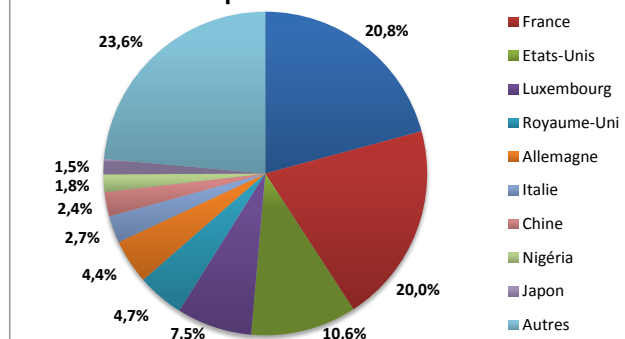

10. Tableau de synthèse

	2014	2015	2016	Evolution annuelle*	Evolution entre 2015 et 2016
Chiffre d'affaires	5.182,0	5.200,6	5.613,0	4,1%	7,9%
Investissements	229,9	336,6	408,1	33,2%	21,2%
Emploi**	9.480	9.575	9.729	1,3%	1,6%
Masse salariale	395,2	408,2	433,3	4,7%	6,1%
Employeurs**	132	135	154	7,8%	13,9%
Exportations	2.333,1	2.454,1	2.565,2	4,9%	4,5%
Importations	2.308,6	2.372,0	2.381,2	1,6%	0,4%

* Taux de croissance annuel moyen

** En unité

Production de boissons alcooliques et distillées

Nacecode: **11.01**

Année **2016**

1. Position de la catégorie en 2016

	Chiffre d'affaires*	Investissements*	Emploi** (Postes de travail)	Masse salariale*	Nombre d'employeurs**	Exportations*	Importations*
Secteur			299	9,1	16	204,8	308,2
Food & Bev.	50.055,4	1.639,3	89.281	2.883,6	4.361	24.788,5	19.045,2
% Secteur			0,3%	0,3%	0,4%	0,8%	1,6%

* En millions d'euros

** En unité

2. Chiffre d'affaires (en millions d'euros ou en indice si les données sont confidentielles)

	2010	2011	2012	2013	2014	2015	2016
Bruxelles							
Flandre (i)	100,0	115,0	108,7	120,7	128,5	125,1	92,3
Wallonie							
Total* (i)	100,0	113,4	107,5	126,4	137,8	135,1	97,1

Source : Statbel (selon les déclarations TVA)

* Total = 3 régions + étranger

(i) = indice (2010 = 100) (données confidentielles)

3. Investissements (en millions d'euros ou en indice si les données sont confidentielles)

	2010	2011	2012	2013	2014	2015	2016
Bruxelles							
Flandre (i)	100,0	101,5	176,6	118,8	99,5	90,5	48,0
Wallonie							
Total* (i)	100,0	103,7	184,6	142,9	108,5	118,3	94,5

Source : Statbel (selon les déclarations TVA)

* Total = 3 régions + étranger

(i) = indice (2010 = 100) (données confidentielles)

4. Emploi (en postes de travail - en unité)

	2010	2011	2012	2013	2014	2015	2016
Bruxelles	0	0	0	0	0	0	1
Flandre	210	238	270	298	291	291	279
Wallonie	20	19	19	17	18	15	19
Total	229	257	288	315	309	306	299

Source : ONSS

5. Masse salariale (en millions d'euros)

	2010	2011	2012	2013	2014	2015	2016
Bruxelles	0	0	0	0	0	0	0
Flandre	5,6	6,7	7,8	8,9	8,6	8,6	8,5
Wallonie	0,6	0,5	0,5	0,5	0,6	0,5	0,6
Total	6,2	7,2	8,3	9,4	9,2	9,1	9,1

Source : ONSS

6. Nombre d'employeurs (en unité)

	2010	2011	2012	2013	2014	2015	2016
Bruxelles	0	0	0	0	0	0	1
Flandre	6	7	8	9	9	8	9
Wallonie	6	7	7	7	7	6	7
Total	12	14	15	16	17	14	16

Source : ONSS

7. Evolution du chiffre d'affaires et de l'emploi de la catégorie par rapport au total de l'industrie agroalimentaire

	2010	2011	2012	2013	2014	2015	2016
Chiffre d'affaires (en millions d'euros)							
Secteur	100,0	113,4	107,5	126,4	137,8	135,1	97,1
Food & Bev.	38.299,2	40.223,2	41.639,4	47.392,4	48.025,6	48.560,3	50.055,4
% Secteur	0,3%	0,3%	0,3%	0,3%	0,3%	0,3%	0,2%
Emploi (en unité)							
Secteur	229	257	288	315	309	306	299
Food & Bev.	88.711	89.010	89.152	88.918	88.461	88.425	89.281
% Secteur	0,3%	0,3%	0,3%	0,4%	0,3%	0,3%	0,3%

Sources : ONSS (emploi), Statbel (chiffre d'affaires)

8. Synthèse de la balance commerciale (en millions d'euros)

	2013	2014	2015	2016
Exportations				
INTRA-UE28	99,5	117,2	128,3	144,9
EXTRA-UE28	32,6	35,8	41,5	59,9
TOTAL	132,0	153,0	169,8	204,8
Importations				
INTRA-UE28	235,1	265,8	315,8	287,4
EXTRA-UE28	16,2	21,0	22,7	20,7
TOTAL	251,2	286,8	338,5	308,2
Solde				
INTRA-UE28	-135,6	-148,6	-187,5	-142,5
EXTRA-UE28	16,4	14,8	18,8	39,2
TOTAL	-119,2	-133,8	-168,7	-103,3

Le concept national reprend uniquement les opérations d'importations et d'exportations dans lesquelles une entreprise résidente est contrepartie.

Source: Institut des Comptes Nationaux

Concept national

Balance commerciale (en millions d'euros)



Indice des exportations en valeur et en volume (2014=100)

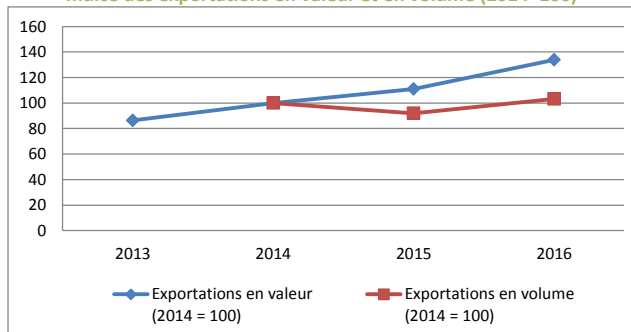

9. Principaux partenaires commerciaux en 2016

Exportations			Importations		
Pays	En millions €	Part relative	Pays	En millions €	Part relative
Luxembourg	59,6	29,1%	Allemagne	80,6	26,2%
Pays-Bas	43,7	21,3%	France	80,0	26,0%
Singapour	14,6	7,1%	Royaume-Uni	44,4	14,4%
Viêt Nam	11,3	5,5%	Pays-Bas	31,3	10,2%
Allemagne	9,6	4,7%	Italie	18,8	6,1%
France	8,7	4,3%	Etats-Unis	13,9	4,5%
Royaume-Uni	8,4	4,1%	Luxembourg	13,9	4,5%
Nigéria	7,9	3,9%	Espagne	6,0	1,9%
Espagne	6,0	2,9%	Croatie	3,2	1,0%
Suisse	3,2	1,6%	Irlande	2,0	0,6%
Autres	31,8	15,5%	Autres	14,2	4,6%

Source: Institut des Comptes Nationaux

Concept national

Taux de pénétration des importations

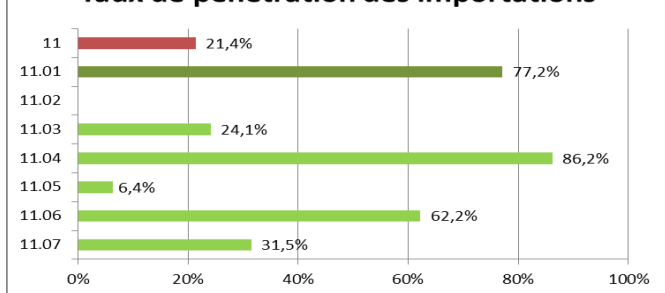

Un taux de pénétration élevé signale une exposition importante du secteur à la concurrence étrangère. Nace 11.02 confidentiel (Période 2010-2014)

Exportations 2016

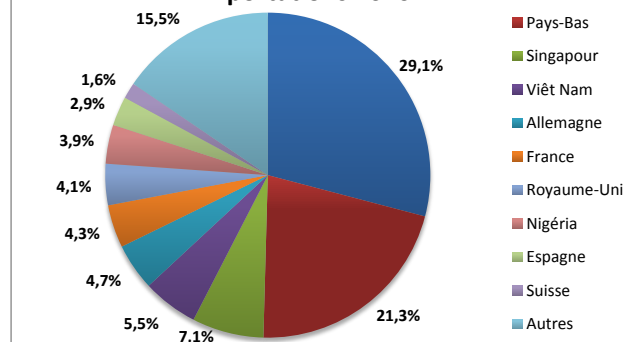

10. Tableau de synthèse (en millions d'euros sauf indication contraire)

	2014	2015	2016	Evolution annuelle*	Evolution entre 2015 et 2016
Chiffre d'affaires (i)	137,8	135,1	97,1	-16,1%	-28,1%
Investissements (i)	108,5	118,3	94,5	-6,7%	-20,2%
Emploi**	309	306	299	-1,6%	-2,4%
Masse salariale	9,2	9,1	9,1	-0,7%	0,0%
Employeurs**	17	14	16	-3,1%	14,8%
Exportations	153,0	169,8	204,8	15,7%	20,6%
Importations	286,8	338,5	308,2	3,7%	-9,0%

* Taux de croissance annuel moyen

** En unité

Production de vin (de raisin)

Nacecode: **11.02**

Année **2016**

1. Position de la catégorie en 2016

	Chiffre d'affaires*	Investissements*	Emploi** (Postes de travail)	Masse salariale*	Nombre d'employeurs**	Exportations*	Importations*
Secteur			3	0,1	3	102,4	886,5
Food & Bev.	50.055,4	1.639,3	89.281	2.883,6	4.361	24.788,5	19.045,2
% Secteur			0,0%	0,0%	0,1%	0,4%	4,7%

* En millions d'euros

** En unité

2. Chiffre d'affaires (en millions d'euros ou en indice si les données sont confidentielles)

	2010	2011	2012	2013	2014	2015	2016
Bruxelles							
Flandre							
Wallonie							
Total*							

Source : Statbel (selon les déclarations TVA)

* Total = 3 régions + étranger

(i) = indice (2010 = 100) (données confidentielles)

3. Investissements (en millions d'euros ou en indice si les données sont confidentielles)

	2010	2011	2012	2013	2014	2015	2016
Bruxelles							
Flandre							
Wallonie							
Total*							

Source : Statbel (selon les déclarations TVA)

* Total = 3 régions + étranger

(i) = indice (2010 = 100) (données confidentielles)

4. Emploi (en postes de travail - en unité)

	2010	2011	2012	2013	2014	2015	2016
Bruxelles	0	0	0	0	0	0	0
Flandre	0	0	0	0	0	0	0
Wallonie	1	2	3	3	4	2	3
Total	1	2	3	3	4	2	3

Source : ONSS

5. Masse salariale (en millions d'euros)

	2010	2011	2012	2013	2014	2015	2016
Bruxelles	0	0	0	0	0	0	0
Flandre	0	0	0	0	0	0	0
Wallonie	0	0	0	0	0	0	0,1
Total	0	0	0	0	0	0	0,1

Source : ONSS

6. Nombre d'employeurs (en unité)

	2010	2011	2012	2013	2014	2015	2016
Bruxelles	0	0	0	0	0	0	0
Flandre	0	0	0	0	0	0	0
Wallonie	1	2	3	3	2	2	3
Total	1	2	3	3	2	2	3

Source : ONSS

7. Evolution du chiffre d'affaires et de l'emploi de la catégorie par rapport au total de l'industrie agroalimentaire

	2010	2011	2012	2013	2014	2015	2016
Chiffre d'affaires (en millions d'euros)							
Secteur							
Food & Bev.	38.299,2	40.223,2	41.639,4	47.392,4	48.025,6	48.560,3	50.055,4
% Secteur							
Emploi (en unité)							
Secteur	1	2	3	3	4	2	3
Food & Bev.	88.711	89.010	89.152	88.918	88.461	88.425	89.281
% Secteur	0,0%	0,0%	0,0%	0,0%	0,0%	0,0%	0,0%

Sources : ONSS (emploi), Statbel (chiffre d'affaires)

8. Synthèse de la balance commerciale (en millions d'euros)

	2013	2014	2015	2016
Exportations				
INTRA-UE28	78,0	81,5	88,7	86,4
EXTRA-UE28	16,9	16,2	15,2	16,0
TOTAL	94,9	97,6	103,9	102,4
Importations				
INTRA-UE28	898,2	912,3	862,2	811,5
EXTRA-UE28	64,5	69,2	76,8	75,0
TOTAL	962,7	981,5	939,0	886,5
Solde				
INTRA-UE28	-820,2	-830,8	-773,5	-725,0
EXTRA-UE28	-47,6	-53,0	-61,6	-59,0
TOTAL	-867,9	-883,8	-835,1	-784,1

Le concept national reprend uniquement les opérations d'importations et d'exportations dans lesquelles une entreprise résidente est contrepartie.

Source: Institut des Comptes Nationaux

Concept national

Balance commerciale (en millions d'euros)



Indice des exportations en valeur et en volume (2014=100)

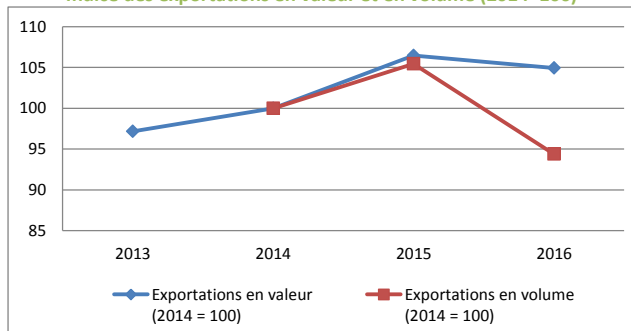

9. Principaux partenaires commerciaux en 2016

Exportations			Importations		
Pays	En millions €	Part relative	Pays	En millions €	Part relative
Pays-Bas	28,5	27,8%	France	493,1	55,6%
Luxembourg	19,5	19,0%	Espagne	97,3	11,0%
France	14,5	14,2%	Italie	72,2	8,1%
Royaume-Uni	7,8	7,6%	Allemagne	45,1	5,1%
Hong Kong	4,1	4,0%	Portugal	40,8	4,6%
Suède	3,9	3,8%	Pays-Bas	38,0	4,3%
Danemark	3,1	3,0%	Chili	27,6	3,1%
Allemagne	3,0	3,0%	Afrique du Sud	16,9	1,9%
Suisse	2,2	2,2%	Luxembourg	11,7	1,3%
Japon	1,6	1,5%	Australie	9,6	1,1%
Autres	14,3	13,9%	Autres	34,2	3,9%

Source: Institut des Comptes Nationaux

Concept national

Taux de pénétration des importations

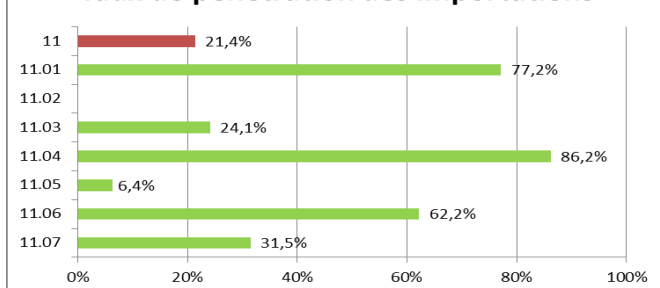

Un taux de pénétration élevé signale une exposition importante du secteur à la concurrence étrangère. Nace 11.02 confidentiel (Période 2010-2014)

Exportations 2016

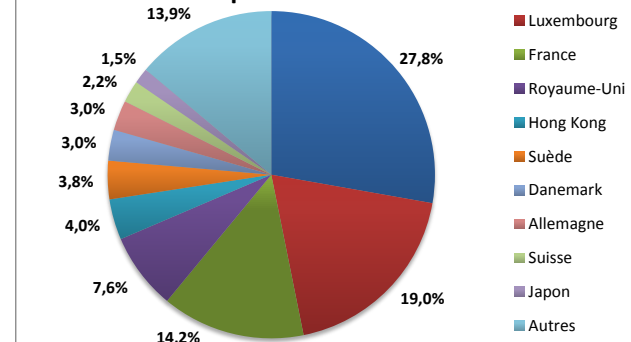

10. Tableau de synthèse (en millions d'euros sauf indication contraire)

	2014	2015	2016	Evolution annuelle*	Evolution entre 2015 et 2016
Chiffre d'affaires					
Investissements					
Emploi**	4	2	3	-7,4%	33,3%
Masse salariale	0,0	0,0	0,1		
Employeurs**	2	2	3	27,5%	62,5%
Exportations	97,6	103,9	102,4	2,4%	-1,4%
Importations	981,5	939,0	886,5	-5,0%	-5,6%

* Taux de croissance annuel moyen

** En unité

Fabrication de cidre et de vins d'autres fruits

Nacecode: **11.03**

Année **2016**

1. Position de la catégorie en 2016

	Chiffre d'affaires*	Investissements*	Emploi** (Postes de travail)	Masse salariale*	Nombre d'employeurs**	Exportations*	Importations*
Secteur			140	4,7	5	47,5	10,1
Food & Bev.	50.055,4	1.639,3	89.281	2.883,6	4.361	24.788,5	19.045,2
% Secteur			0,2%	0,2%	0,1%	0,2%	0,1%

* En millions d'euros

** En unité

2. Chiffre d'affaires (en millions d'euros ou en indice si les données sont confidentielles)

	2010	2011	2012	2013	2014	2015	2016
Bruxelles							
Flandre							
Wallonie							
Total*							

Source : Statbel (selon les déclarations TVA)

* Total = 3 régions + étranger

(i) = indice (2010 = 100) (données confidentielles)

3. Investissements (en millions d'euros ou en indice si les données sont confidentielles)

	2010	2011	2012	2013	2014	2015	2016
Bruxelles							
Flandre							
Wallonie							
Total*							

Source : Statbel (selon les déclarations TVA)

* Total = 3 régions + étranger

(i) = indice (2010 = 100) (données confidentielles)

4. Emploi (en postes de travail - en unité)

	2010	2011	2012	2013	2014	2015	2016
Bruxelles	0	0	0	0	0	0	1
Flandre	0	0	26	28	28	28	9
Wallonie	118	132	149	143	145	142	131
Total	118	132	175	171	174	170	140

Source : ONSS

5. Masse salariale (en millions d'euros)

	2010	2011	2012	2013	2014	2015	2016
Bruxelles	0	0	0	0	0	0	0
Flandre	0	0	1	1,1	1,1	1,0	0,3
Wallonie	3,5	4,1	4,6	4,7	5,2	4,7	4,4
Total	3,5	4,1	5,6	5,9	6,3	5,7	4,7

Source : ONSS

6. Nombre d'employeurs (en unité)

	2010	2011	2012	2013	2014	2015	2016
Bruxelles	0	0	0	0	0	0	1
Flandre	0	0	1	1	1	2	2
Wallonie	4	4	4	4	4	3	3
Total	4	4	5	5	5	5	5

Source : ONSS

7. Evolution du chiffre d'affaires et de l'emploi de la catégorie par rapport au total de l'industrie agroalimentaire

	2010	2011	2012	2013	2014	2015	2016
Chiffre d'affaires (en millions d'euros)							
Secteur							
Food & Bev.							
% Secteur							
Emploi (en unité)							
Secteur	118	132	175	171	174	170	140
Food & Bev.	88.711	89.010	89.152	88.918	88.461	88.425	89.281
% Secteur	0,1%	0,1%	0,2%	0,2%	0,2%	0,2%	0,2%

Sources : ONSS (emploi), Statbel (chiffre d'affaires)

8. Synthèse de la balance commerciale (en millions d'euros)

	2013	2014	2015	2016
Exportations				
INTRA-UE28	27,3	28,9	24,0	32,9
EXTRA-UE28	7,4	12,6	17,0	14,5
TOTAL	34,7	41,5	41,0	47,5
Importations				
INTRA-UE28	7,6	7,9	8,3	9,7
EXTRA-UE28	0,3	0,5	0,3	0,4
TOTAL	7,9	8,4	8,6	10,1
Solde				
INTRA-UE28	19,7	21,0	15,7	23,2
EXTRA-UE28	7,1	12,1	16,7	14,1
TOTAL	26,8	33,2	32,4	37,3

Le concept national reprend uniquement les opérations d'importations et d'exportations dans lesquelles une entreprise résidente est contrepartie.

Source: Institut des Comptes Nationaux

Concept national

Balance commerciale (en millions d'euros)

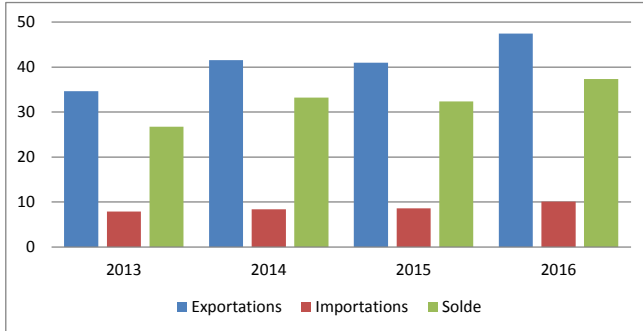

Indice des exportations en valeur et en volume (2014=100)

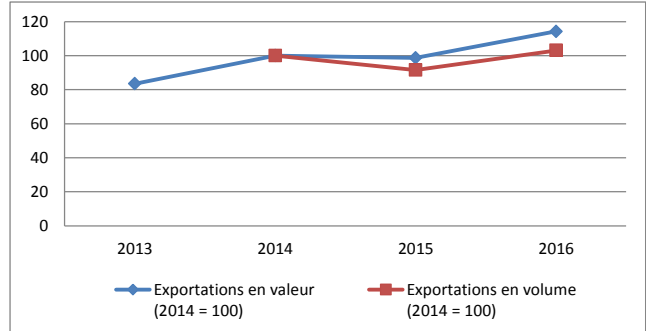

9. Principaux partenaires commerciaux en 2016

Exportations			Importations		
Pays	En millions €	Part relative	Pays	En millions €	Part relative
Royaume-Uni	12,3	26,0%	Allemagne	2,5	24,5%
France	5,4	11,4%	Italie	2,4	23,5%
Etats-Unis	5,3	11,2%	France	1,5	14,6%
Pays-Bas	4,3	9,0%	Pays-Bas	0,9	8,9%
Mexique	3,7	7,8%	Danemark	0,7	7,3%
Irlande	2,4	5,1%	Royaume-Uni	0,7	7,0%
Italie	2,2	4,7%	Croatie	0,6	5,9%
Allemagne	2,0	4,3%	Chine	0,1	1,4%
Roumanie	1,1	2,4%	Japon	0,1	1,3%
Suisse	0,9	2,0%	Espagne	0,1	1,3%
Autres	7,7	16,2%	Autres	0,4	4,4%

Source: Institut des Comptes Nationaux

Concept national

Taux de pénétration des importations

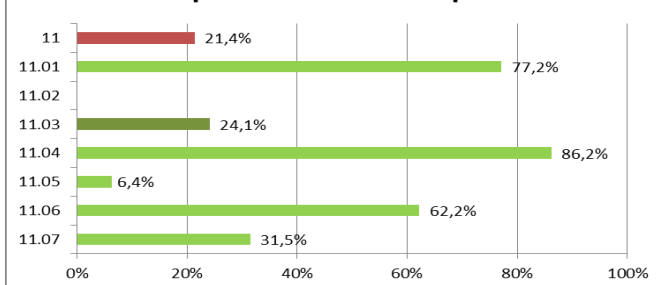

Un taux de pénétration élevé signale une exposition importante du secteur à la concurrence étrangère. Nace 11.02 confidentiel (Période 2010-2014)

Exportations 2016

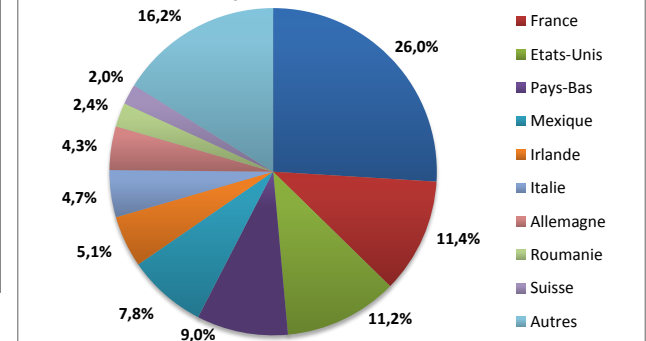

10. Tableau de synthèse (en millions d'euros sauf indication contraire)

	2014	2015	2016	Evolution annuelle*	Evolution entre 2015 et 2016
Chiffre d'affaires					
Investissements					
Emploi**	174	170	140	-10,2%	-17,4%
Masse salariale	6,3	5,7	4,7	-13,3%	-17,7%
Employeurs**	5	5	5	-5,1%	-10,0%
Exportations	41,5	41,0	47,5	6,9%	15,8%
Importations	8,4	8,6	10,1	10,0%	17,5%

* Taux de croissance annuel moyen

** En unité

Production d'autres boissons fermentées non distillées

Nacecode: **11.04**

Année **2016**

1. Position de la catégorie en 2016

	Chiffre d'affaires*	Investissements*	Emploi** (Postes de travail)	Masse salariale*	Nombre d'employeurs**	Exportations*	Importations*
Secteur			18	0,8	2	6,3	41,6
Food & Bev.	50.055,4	1.639,3	89.281	2.883,6	4.361	24.788,5	19.045,2
% Secteur			0,02%	0,03%	0,05%	0,03%	0,2%

* En millions d'euros

** En unité

2. Chiffre d'affaires (en millions d'euros ou en indice si les données sont confidentielles)

	2010	2011	2012	2013	2014	2015	2016
Bruxelles							
Flandre							
Wallonie							
Total*							

Source : Statbel (selon les déclarations TVA)

* Total = 3 régions + étranger

(i) = indice (2010 = 100) (données confidentielles)

3. Investissements (en millions d'euros ou en indice si les données sont confidentielles)

	2010	2011	2012	2013	2014	2015	2016
Bruxelles							
Flandre							
Wallonie							
Total*							

Source : Statbel (selon les déclarations TVA)

4. Emploi (en postes de travail - en unité)

	2010	2011	2012	2013	2014	2015	2016
Bruxelles	0	0	0	0	0	0	0
Flandre	0	0	0	0	0	0	0
Wallonie	0	0	0	0	2	14	18
Total	0	0	0	0	2	14	18

Source : ONSS

5. Masse salariale (en millions d'euros)

	2010	2011	2012	2013	2014	2015	2016
Bruxelles	0,0	0,0	0,0	0,0	0,0	0,0	0,0
Flandre	0,0	0,0	0,0	0,0	0,0	0,0	0,0
Wallonie	0,0	0,0	0,0	0,0	0,1	0,6	0,8
Total	0,0	0,0	0,0	0,0	0,1	0,6	0,8

Source : ONSS

6. Nombre d'employeurs (en unité)

	2010	2011	2012	2013	2014	2015	2016
Bruxelles	0	0	0	0	0	0	0
Flandre	0	0	0	0	0	0	0
Wallonie	0	0	0	0	1	1	2
Total	0	0	0	0	1	1	2

Source : ONSS

7. Evolution du chiffre d'affaires et de l'emploi de la catégorie par rapport au total de l'industrie agroalimentaire

	2010	2011	2012	2013	2014	2015	2016
Chiffre d'affaires (en millions d'euros)							
Secteur							
Food & Bev.							
% Secteur							
Emploi (en unité)							
Secteur	0,0	0,0	0,0	0,0	2	14	18
Food & Bev.	88.711	89.010	89.152	88.918	88.461	88.425	89.281
% Secteur	0,00%	0,00%	0,00%	0,00%	0,00%	0,02%	0,02%

Sources : ONSS (emploi), Statbel (chiffre d'affaires)

8. Synthèse de la balance commerciale (en millions d'euros)

	2013	2014	2015	2016
Exportations				
INTRA-UE28	6,6	7,8	8,4	6,1
EXTRA-UE28	0,4	0,3	0,2	0,2
TOTAL	7,1	8,0	8,7	6,3
Importations				
INTRA-UE28	51,3	51,9	52,0	41,6
EXTRA-UE28	0,1	0,1	0,0	0,0
TOTAL	51,4	52,0	52,1	41,6
Solde				
INTRA-UE28	-44,7	-44,2	-43,6	-35,5
EXTRA-UE28	0,3	0,2	0,2	0,2
TOTAL	-44,3	-44,0	-43,4	-35,4

Le concept national reprend uniquement les opérations d'importations et d'exportations dans lesquelles une entreprise résidente est contrepartie.

Source: Institut des Comptes Nationaux

Concept national

Balance commerciale (en millions d'euros)



Indice des exportations en valeur et en volume (2014=100)

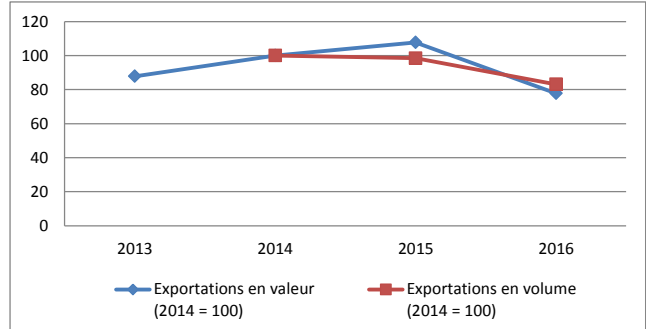

9. Principaux partenaires commerciaux en 2016

Exportations			Importations		
Pays	En millions €	Part relative	Pays	En millions €	Part relative
Luxembourg	3,5	55,9%	Italie	21,1	50,8%
Pays-Bas	2,3	37,6%	Espagne	14,4	34,5%
Italie	0,1	1,2%	France	3,3	7,8%
France	0,1	0,9%	Allemagne	1,2	2,9%
Allemagne	0,04	0,6%	Pays-Bas	1,0	2,5%
Suisse	0,03	0,5%	Luxembourg	0,5	1,3%
Sénégal	0,03	0,4%	Portugal	0,02	0,0%
Ukraine	0,03	0,4%	Chili	0,01	0,0%
Espagne	0,02	0,3%	Royaume-Uni	0,01	0,0%
Congo	0,02	0,3%	Suède	0,01	0,0%
Autres	0,1	1,9%	Autres	0,001	0,0%

Source: Institut des Comptes Nationaux

Concept national

Taux de pénétration des importations

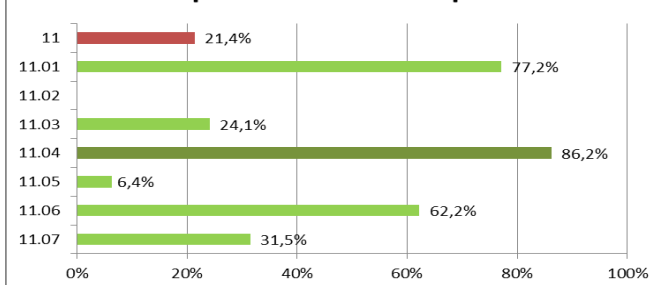

Un taux de pénétration élevé signale une exposition importante du secteur à la concurrence étrangère. Nace 11.02 confidentiel (Période 2010-2014)

Exportations 2016

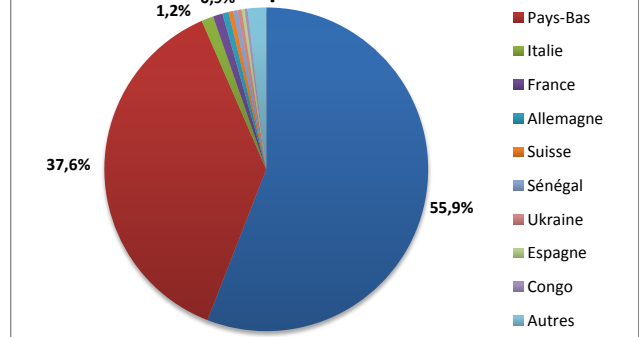

10. Tableau de synthèse (en millions d'euros sauf indication contraire)

	2014	2015	2016	Evolution annuelle*	Evolution entre 2015 et 2016
Chiffre d'affaires					
Investissements					
Emploi**	2	14	18	197,9%	24,6%
Masse salariale	0,1	0,6	0,8	208,0%	37,9%
Employeurs**	1	1	2	100,0%	100,0%
Exportations	8,0	8,7	6,3	-11,8%	-27,8%
Importations	52,0	52,1	41,6	-10,6%	-20,1%

* Taux de croissance annuel moyen

** En unité

Fabrication de bière

Nacecode: **11.05**

Année **2016**

1. Position de la catégorie en 2016

	Chiffre d'affaires*	Investissements*	Emploi** (Postes de travail)	Masse salariale*	Nombre d'employés**	Exportations*	Importations*
Secteur	3.044,9	293,5	5.553	253,4	104	1.289,0	189,2
Food & Bev.	50.055,4	1.639,3	89.281	2.883,6	4.361	24.788,5	19.045,2
% Secteur	6,1%	17,9%	6,2%	8,8%	2,4%	5,2%	10,0%

* En millions d'euros

** En unité

2. Chiffre d'affaires (en millions d'euros ou en indice si les données sont confidentielles)

	2010	2011	2012	2013	2014	2015	2016
Bruxelles							
Flandre (i)	100,0	105,8	115,9	124,1	132,6	136,5	147,8
Wallonie (i)	100,0	107,5	100,3	101,4	114,4	119,0	175,4
Total*	1.966,9	2.085,6	2.206,8	2.327,8	2.510,9	2.590,8	3.044,9

Source : Statbel (selon les déclarations TVA)

* Total = 3 régions + étranger

(i) = indice (2010 = 100) (données confidentielles)

3. Investissements (en millions d'euros ou en indice si les données sont confidentielles)

	2010	2011	2012	2013	2014	2015	2016
Bruxelles							
Flandre (i)	100,0	135,5	140,3	133,9	173,2	227,7	258,3
Wallonie (i)	100,0	163,9	167,5	187,6	166,2	217,9	361,0
Total*	104,0	147,5	152,1	152,3	178,2	233,9	293,5

Source : Statbel (selon les déclarations TVA)

* Total = 3 régions + étranger

(i) = indice (2010 = 100) (données confidentielles)

4. Emploi (en postes de travail - en unité)

	2010	2011	2012	2013	2014	2015	2016
Bruxelles	3	4	5	7	10	15	19
Flandre	4.703	4.684	4.542	4.697	4.679	4.789	4.978
Wallonie	367	404	438	461	488	523	555
Total	5.073	5.091	4.985	5.165	5.177	5.326	5.553

Source : ONSS

5. Masse salariale (en millions d'euros)

	2010	2011	2012	2013	2014	2015	2016
Bruxelles	0,1	0,1	0,1	0,2	0,3	0,4	0,6
Flandre	176,3	178,6	181,8	194,6	201,4	212,7	234,5
Wallonie	11,4	12,5	14,0	15,1	16,2	17,3	18,3
Total	187,8	191,2	195,9	209,8	217,9	230,5	253,4

Source : ONSS

6. Nombre d'employeurs (en unité)

	2010	2011	2012	2013	2014	2015	2016
Bruxelles	2	2	2	2	2	2	4
Flandre	43	44	46	47	49	51	58
Wallonie	25	25	27	28	34	37	42
Total	70	71	75	77	84	90	104

Source : ONSS

7. Evolution du chiffre d'affaires et de l'emploi de la catégorie par rapport au total de l'industrie agroalimentaire

	2010	2011	2012	2013	2014	2015	2016
Chiffre d'affaires (en millions d'euros)							
Secteur	1.966,9	2.085,6	2.206,8	2.327,8	2.510,9	2.590,8	3.044,9
Food & Bev.	38.299,2	40.223,2	41.639,4	47.392,4	48.025,6	48.560,3	50.055,4
% Secteur	5,1%	5,2%	5,3%	4,9%	5,2%	5,3%	6,1%
Emploi (en unité)							
Secteur	5.073	5.091	4.985	5.165	5.177	5.326	5.553
Food & Bev.	88.711	89.010	89.152	88.918	88.461	88.425	89.281
% Secteur	5,7%	5,7%	5,6%	5,8%	5,9%	6,0%	6,2%

Sources : ONSS (emploi), Statbel (chiffre d'affaires)

8. Synthèse de la balance commerciale (en millions d'euros)

	2013	2014	2015	2016
Exportations				
INTRA-UE28	652,7	674,2	740,0	821,7
EXTRA-UE28	272,4	322,5	393,0	467,3
TOTAL	925,1	996,7	1.133,0	1.289,0
Importations				
INTRA-UE28	110,1	144,7	142,2	164,5
EXTRA-UE28	4,2	3,2	15,1	24,8
TOTAL	114,3	147,9	157,4	189,2
Solde				
INTRA-UE28	542,6	529,5	597,8	657,2
EXTRA-UE28	268,3	319,3	377,8	442,5
TOTAL	810,8	848,8	975,6	1.099,7

Source: Institut des Comptes Nationaux

Le concept national reprend uniquement les opérations d'importations et d'exportations dans lesquelles une entreprise résidente est contrepartie.

Concept national

Balance commerciale (en millions d'euros)

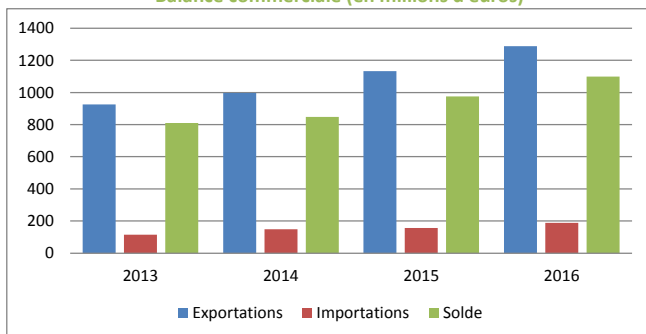

Indice des exportations en valeur et en volume (2014=100)

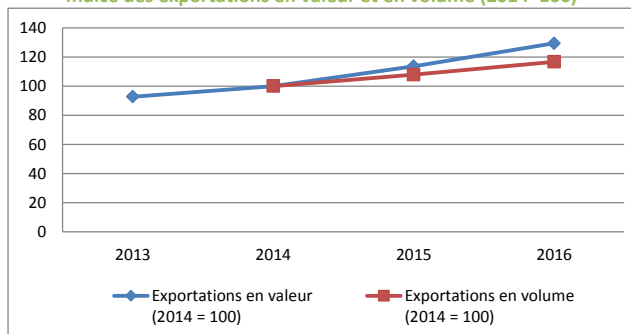

9. Principaux partenaires commerciaux en 2016

Exportations			Importations		
Pays	En millions €	Part relative	Pays	En millions €	Part relative
France	394,2	30,6%	Pays-Bas	66,8	35,3%
Etats-Unis	258,0	20,0%	France	36,9	19,5%
Pays-Bas	206,1	16,0%	Allemagne	27,0	14,3%
Allemagne	63,0	4,9%	Mexique	21,5	11,3%
Chine	60,7	4,7%	Royaume-Uni	10,5	5,5%
Italie	48,3	3,7%	Irlande	5,7	3,0%
Royaume-Uni	35,9	2,8%	Rép. Tchèque	3,6	1,9%
Canada	30,1	2,3%	Luxembourg	3,2	1,7%
Luxembourg	20,0	1,6%	Portugal	3,2	1,7%
Japon	13,3	1,0%	Chypre	2,8	1,5%
Autres	159,2	12,4%	Autres	8,1	4,3%

Source: Institut des Comptes Nationaux

Concept national

Taux de pénétration des importations

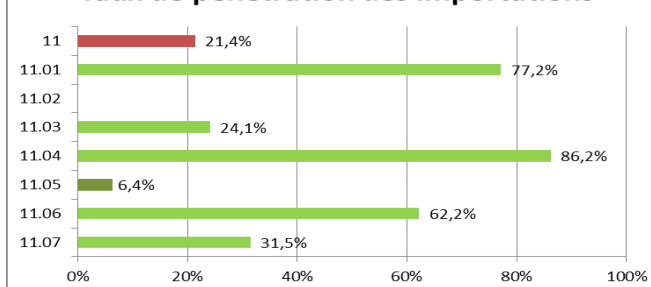

Un taux de pénétration élevé signale une exposition importante du secteur à la concurrence étrangère. Nace 11.02 confidentiel (Période 2010-2014)

Exportations 2016

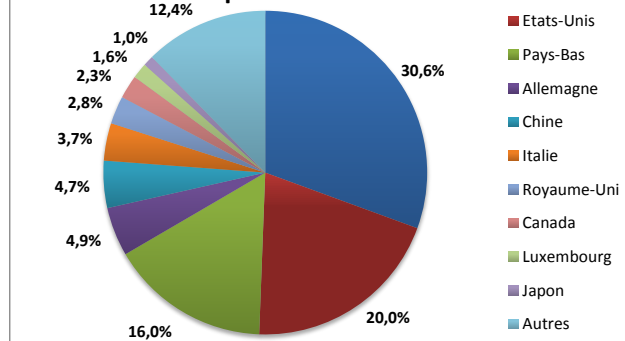

10. Tableau de synthèse (en millions d'euros sauf indication contraire)

	2014	2015	2016	Evolution annuelle*	Evolution entre 2015 et 2016
Chiffre d'affaires	2.510,9	2.590,8	3.044,9	10,1%	17,5%
Investissements	178,2	233,9	293,5	28,4%	25,5%
Emploi**	5.177	5.326	5.553	3,6%	4,2%
Masse salariale	217,9	230,5	253,4	7,9%	10,0%
Employeurs**	84	90	104	10,8%	15,6%
Exportations	996,7	1.133,0	1.289,0	13,7%	13,8%
Importations	147,9	157,4	189,2	13,1%	20,2%

* Taux de croissance annuel moyen

** En unité

Fabrication de malt

Nacecode: **11.06**

Année **2016**

1. Position de la catégorie en 2016

	Chiffre d'affaires*	Investissements*	Emploi** (Postes de travail)	Masse salariale*	Nombre d'employeurs**	Exportations*	Importations*
Secteur			179	8,6	6	294,7	106,9
Food & Bev.	50.055,4	1.639,3	89.281	2.883,6	4.361	24.788,5	19.045,2
% Secteur			0,2%	0,3%	0,1%	1,2%	0,6%

* En millions d'euros

** En unité

2. Chiffre d'affaires (en millions d'euros ou en indice si les données sont confidentielles)

	2010	2011	2012	2013	2014	2015	2016
Bruxelles							
Flandre							
Wallonie							
Total*							

Source : Statbel (selon les déclarations TVA)

* Total = 3 régions + étranger

(i) = indice (2010 = 100) (données confidentielles)

3. Investissements (en millions d'euros ou en indice si les données sont confidentielles)

	2010	2011	2012	2013	2014	2015	2016
Bruxelles							
Flandre							
Wallonie							
Total*							

Source : Statbel (selon les déclarations TVA)

* Total = 3 régions + étranger

(i) = indice (2010 = 100) (données confidentielles)

4. Emploi (en postes de travail - en unité)

	2010	2011	2012	2013	2014	2015	2016
Bruxelles	0	0	0	0	0	0	0
Flandre	149	145	148	148	148	142	148
Wallonie	52	34	24	20	24	27	31
Total	201	179	172	168	172	169	179

Source : ONSS

5. Masse salariale (en millions d'euros)

	2010	2011	2012	2013	2014	2015	2016
Bruxelles	0,0	0,0	0,0	0,0	0,0	0,0	0,0
Flandre	7,5	7,4	7,7	7,9	8,1	8,4	7,7
Wallonie	1,7	1,7	0,9	0,6	0,8	0,9	0,9
Total	9,2	9,1	8,6	8,6	8,9	9,2	8,6

Source : ONSS

6. Nombre d'employeurs (en unité)

	2010	2011	2012	2013	2014	2015	2016
Bruxelles	0	0	0	0	0	0	0
Flandre	4	4	4	4	4	4	4
Wallonie	3	3	2	2	2	2	2
Total	7	7	6	6	6	6	6

Source : ONSS

7. Evolution du chiffre d'affaires et de l'emploi de la catégorie par rapport au total de l'industrie agroalimentaire

	2010	2011	2012	2013	2014	2015	2016
Chiffre d'affaires (en millions d'euros)							
Secteur							
Food & Bev.	38.299,2	40.223,2	41.639,4	47.392,4	48.025,6	48.560,3	50.055,4
% Secteur							
Emploi (en unité)							
Secteur	201	179	172	168	172	169	179
Food & Bev.	88.711	89.010	89.152	88.918	88.461	88.425	89.281
% Secteur	0,2%	0,2%	0,2%	0,2%	0,2%	0,2%	0,2%

Sources : ONSS (emploi), Statbel (chiffre d'affaires)

8. Synthèse de la balance commerciale (en millions d'euros)

	2013	2014	2015	2016
Exportations				
INTRA-UE28	70,4	58,6	53,1	54,5
EXTRA-UE28	257,0	284,6	256,0	240,2
TOTAL	327,4	343,2	309,2	294,7
Importations				
INTRA-UE28	119,3	120,0	124,1	106,2
EXTRA-UE28	0,0	0,0	0,0	0,7
TOTAL	119,3	120,0	124,1	106,9
Solde				
INTRA-UE28	-48,9	-61,4	-70,9	-51,7
EXTRA-UE28	257,0	284,6	256,0	239,4
TOTAL	208,1	223,2	185,1	187,8

Le concept national reprend uniquement les opérations d'importations et d'exportations dans lesquelles une entreprise résidente est contrepartie.

Source: Institut des Comptes Nationaux

Concept national

Balance commerciale (en millions d'euros)



Indice des exportations en valeur et en volume (2014=100)

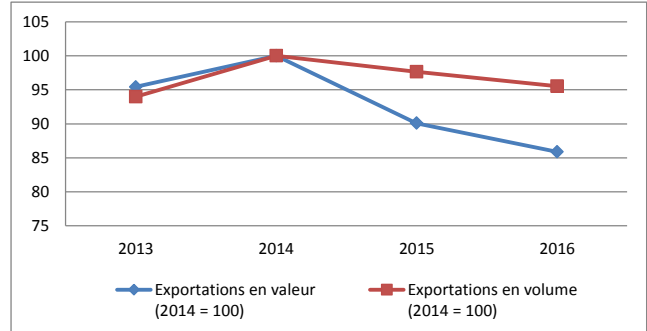

9. Principaux partenaires commerciaux en 2016

Exportations			Importations		
Pays	En millions €	Part relative	Pays	En millions €	Part relative
Pays-Bas	43,3	14,7%	France	75,5	70,6%
Brésil	31,0	10,5%	Pays-Bas	12,7	11,8%
Nigéria	26,6	9,0%	Allemagne	6,8	6,3%
Viêt Nam	19,6	6,6%	Hongrie	4,8	4,5%
Mexique	15,9	5,4%	Croatie	3,9	3,6%
Afrique du Sud	15,8	5,4%	Royaume-Uni	1,9	1,7%
Japon	14,8	5,0%	Espagne	0,6	0,6%
Corée du Sud	12,1	4,1%	Pérou	0,6	0,52%
Venezuela	11,5	3,9%	Ukraine	0,2	0,16%
Pérou	9,1	3,1%	Pologne	0,1	0,10%
Autres	95,0	32,2%	Autres	0,1	0,062%

Source: Institut des Comptes Nationaux

Concept national

Taux de pénétration des importations

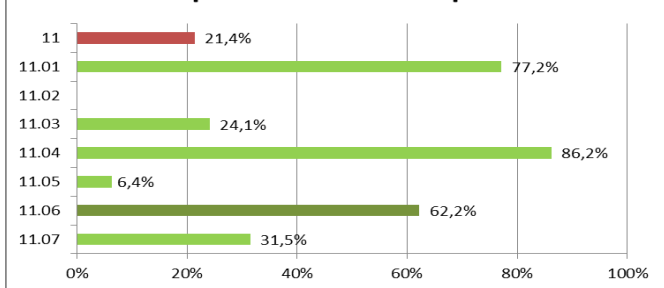

Un taux de pénétration élevé signale une exposition importante du secteur à la concurrence étrangère. Nace 11.02 confidentiel (Période 2010-2014)

Exportations 2016

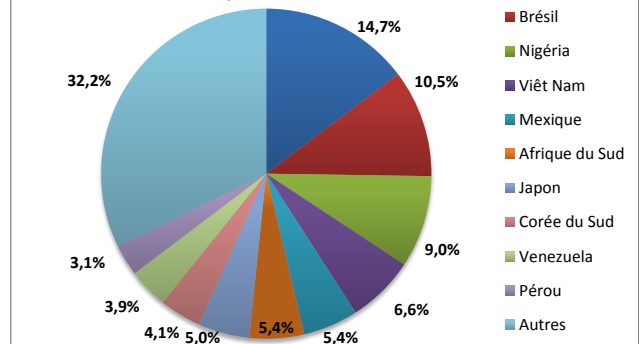

10. Tableau de synthèse (en millions d'euros sauf indication contraire)

	2014	2015	2016	Evolution annuelle*	Evolution entre 2015 et 2016
Chiffre d'affaires					
Investissements					
Emploi**	172	169	179	1,9%	5,9%
Masse salariale	8,9	9,2	8,6	-1,6%	-6,2%
Employeurs**	6	6	6	2,1%	4,2%
Exportations	343,2	309,2	294,7	-7,3%	-4,7%
Importations	120,0	124,1	106,9	-5,6%	-13,8%

* Taux de croissance annuel moyen

** En unité

Industrie des eaux minérales et autres eaux embouteillées et des boissons rafraîchissantes

Nacecode: **11.07**

Année **2016**

1. Position de la catégorie en 2016

	Chiffre d'affaires*	Investissements*	Emploi** (Postes de travail)	Masse salariale*	Nombre d'employeurs**	Exportations*	Importations*
Secteur	1.975,6	94,5	3.537	156,4	17	620,6	838,7
Food & Bev.	50.055,4	1.639,3	89.281	2.883,6	4.361	24.788,5	19.045,2
% Secteur	3,9%	5,8%	4,0%	5,4%	0,4%	2,5%	4,4%

* En millions d'euros ** En unité

2. Chiffre d'affaires (en millions d'euros ou en indice si les données sont confidentielles)

	2010	2011	2012	2013	2014	2015	2016
Bruxelles							
Flandre							
Wallonie							
Total*	1.773,9	1.741,1	1.854,5	1.911,7	1.984,4	1.982,5	1.975,6

Source : Statbel (selon les déclarations TVA)

* Total = 3 régions + étranger

(i) = indice (2010 = 100) (données confidentielles)

3. Investissements (en millions d'euros ou en indice si les données sont confidentielles)

	2010	2011	2012	2013	2014	2015	2016
Bruxelles							
Flandre							
Wallonie							
Total*	44,7	49,4	38,0	29,7	30,3	64,8	94,5

Source : Statbel (selon les déclarations TVA)

* Total = 3 régions + étranger

(i) = indice (2010 = 100) (données confidentielles)

4. Emploi (en postes de travail - en unité)

	2010	2011	2012	2013	2014	2015	2016
Bruxelles	0	0	0	0	0	0	0
Flandre	3.127	3.116	3.092	2.948	2.939	2.916	2.862
Wallonie	758	739	710	696	704	673	676
Total	3.884	3.855	3.802	3.644	3.643	3.588	3.537

Source : ONSS

5. Masse salariale (en millions d'euros)

	2010	2011	2012	2013	2014	2015	2016
Bruxelles	0,0	0,0	0,0	0,0	0,0	0,0	0,0
Flandre	123,3	126,9	128,2	128,1	126,7	125,7	129,4
Wallonie	25,2	25,8	25,7	25,8	26,1	27,4	27,0
Total	148,6	152,7	153,9	154,0	152,8	153,1	156,4

Source : ONSS

6. Nombre d'employeurs (en unité)

	2010	2011	2012	2013	2014	2015	2016
Bruxelles	0	0	0	0	0	0	0
Flandre	11	11	11	11	11	11	11
Wallonie	9	8	7	7	7	7	6
Total	20	19	18	18	18	18	17

Source : ONSS

7. Evolution du chiffre d'affaires et de l'emploi de la catégorie par rapport au total de l'industrie agroalimentaire

	2010	2011	2012	2013	2014	2015	2016
Chiffre d'affaires (en millions d'euros)							
Secteur	1.773,9	1.741,1	1.854,5	1.911,7	1.984,4	1.982,5	1.975,6
Food & Bev.	38.299,2	40.223,2	41.639,4	47.392,4	48.025,6	48.560,3	50.055,4
% Secteur	4,6%	4,3%	4,5%	4,0%	4,1%	4,1%	3,9%
Emploi (en unité)							
Secteur	3.884	3.855	3.802	3.644	3.643	3.588	3.537
Food & Bev.	88.711	89.010	89.152	88.918	88.461	88.425	89.281
% Secteur	4,4%	4,3%	4,3%	4,1%	4,1%	4,1%	4,0%

Sources : ONSS (emploi), Statbel (chiffre d'affaires)

8. Synthèse de la balance commerciale (en millions d'euros)

	2013	2014	2015	2016
Exportations				
INTRA-UE28	602,4	618,5	620,8	560,9
EXTRA-UE28	70,8	74,5	67,8	59,7
TOTAL	673,2	693,0	688,6	620,6
Importations				
INTRA-UE28	592,3	706,0	746,9	832,4
EXTRA-UE28	4,5	6,1	5,4	6,2
TOTAL	596,8	712,1	752,3	838,7
Solde				
INTRA-UE28	10,1	-87,5	-126,1	-271,5
EXTRA-UE28	66,3	68,4	62,3	53,4
TOTAL	76,4	-19,1	-63,7	-218,1

Le concept national reprend uniquement les opérations d'importations et d'exportations dans lesquelles une entreprise résidente est contrepartie.

Source: Institut des Comptes Nationaux

Concept national

Balance commerciale (en millions d'euros)



Indice des exportations en valeur et en volume (2014=100)

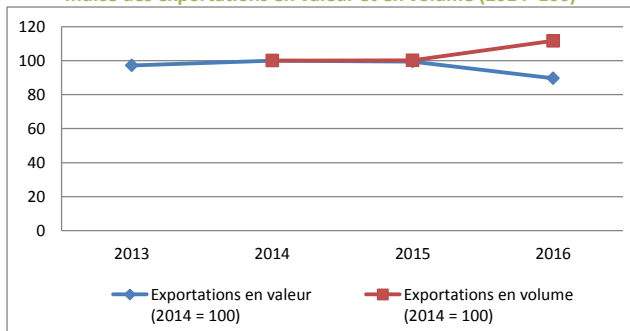

9. Principaux partenaires commerciaux en 2016

Exportations			Importations		
Pays	En millions €	Part relative	Pays	En millions €	Part relative
Pays-Bas	205,2	33,1%	France	382,6	45,6%
Luxembourg	90,1	14,5%	Pays-Bas	182,2	21,7%
France	85,8	13,8%	Allemagne	89,9	10,7%
Royaume-Uni	55,0	8,9%	Autriche	73,7	8,8%
Allemagne	33,3	5,4%	Italie	34,0	4,1%
Espagne	18,0	2,9%	Royaume-Uni	28,8	3,4%
Italie	15,0	2,4%	Espagne	14,5	1,7%
Nigéria	10,5	1,7%	Irlande	14,3	1,7%
Suède	9,8	1,6%	Luxembourg	6,1	0,7%
Pologne	7,5	1,2%	Turquie	3,4	0,4%
Autres	90,5	14,6%	Autres	9,2	1,1%

Source: Institut des Comptes Nationaux

Concept national

Taux de pénétration des importations

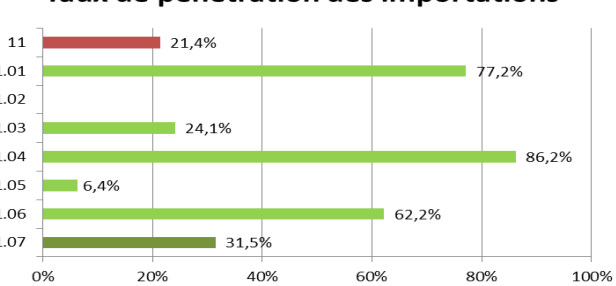

Un taux de pénétration élevé signale une exposition importante du secteur à la concurrence étrangère. Nace 11.02 confidentiel (Période 2010-2014)

Exportations 2016

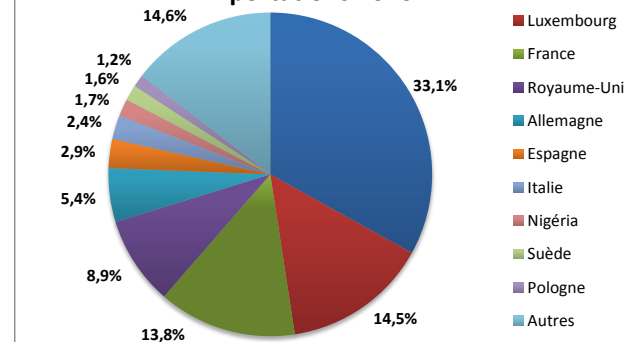

10. Tableau de synthèse (en millions d'euros sauf indication contraire)

	2014	2015	2016	Evolution annuelle*	Evolution entre 2015 et 2016
Chiffre d'affaires	1.984,4	1.982,5	1.975,6	-0,2%	-0,3%
Investissements	30,3	64,8	94,5	76,6%	45,9%
Emploi**	3.643	3.588	3.537	-1,5%	-1,4%
Masse salariale	152,8	153,1	156,4	1,2%	2,2%
Employeurs**	18	18	17	-2,1%	-4,2%
Exportations	693,0	688,6	620,6	-5,4%	-9,9%
Importations	712,1	752,3	838,7	8,5%	11,5%

* Taux de croissance annuel moyen

** En unité